

## APÊNDICE 2.9

### Ilustração do tipo superior médio\*

Ao todo esse tipo reunia 11 Áreas de Expansão da Amostra (AEDs) e 8,21% dos ocupados metropolitanos em 2000. Essas áreas estão situadas quase exclusivamente em Porto Alegre, pois apenas uma se encontra em São Leopoldo. Abaixo apresentam-se a localização dessas AEDs na Região Metropolitana de Porto Alegre (RMPA) e, na seqüência, a figura de cada uma classificada no tipo superior médio, em 2000, levando-se em consideração o total de 156 áreas distribuídas nos 22 municípios da Região, que permitiu a comparação com a situação de 1991.

Para qualificar as AEDs desse tipo, foi feita a identificação, por imagem de satélite, de sua localização no território, destacando-se o sistema viário e alguns equipamentos e serviços dentro da AED ou no seu entorno, tais como bancos, hospitais, *shopping centers*, restaurantes, estacionamentos, postos de saúde, delegacias, parques e praças e outras informações. A idéia básica é a de que, quanto maior for a disponibilidade desses equipamentos, maiores serão as possibilidades de acesso dos moradores nas áreas a uma boa qualidade de vida.

As imagens foram capturadas no endereço <<http://wikimapia.org>> e os serviços e equipamentos foram retirados do Hagah <<http://www.hagah.com.br>>, com acessos a esses *sites* no período entre outubro de 2007 e março de 2008.

A descrição dos bairros, ou das parcelas de bairros compreendidas no perímetro da AED encontra-se no **Apêndice 2.1**.

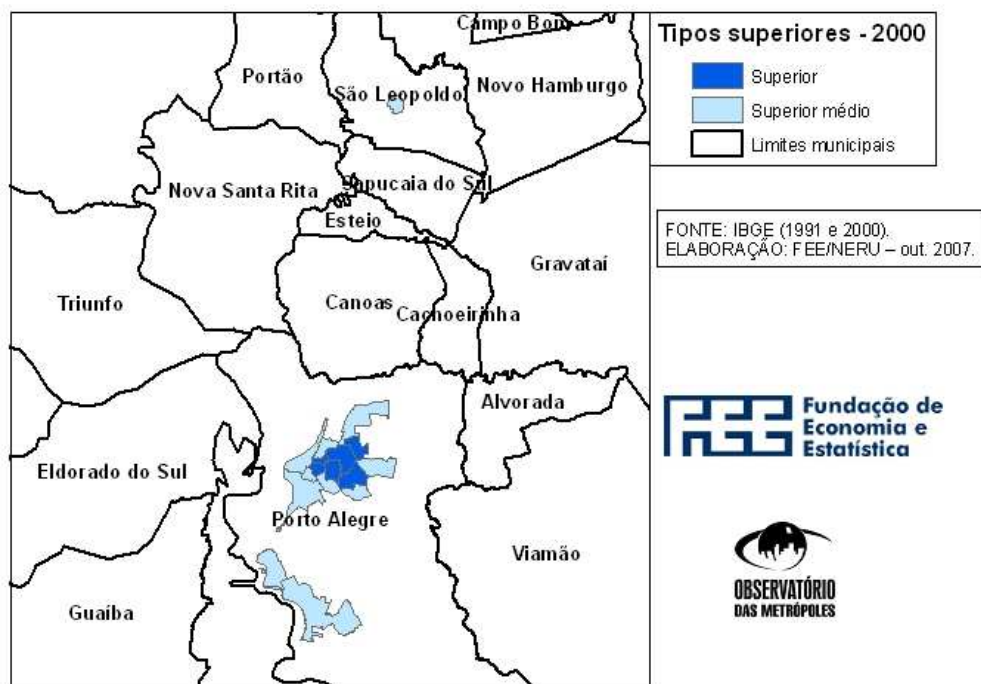

\* O trabalho de capturar as imagens e de delimitar as AEDs foi realizado por Rodrigo Wienskowski Araújo, estagiário de Geografia, do Núcleo de Estudos Regionais e Urbanos da Fundação de Economia e Estatística.

## POA05 CENTRO

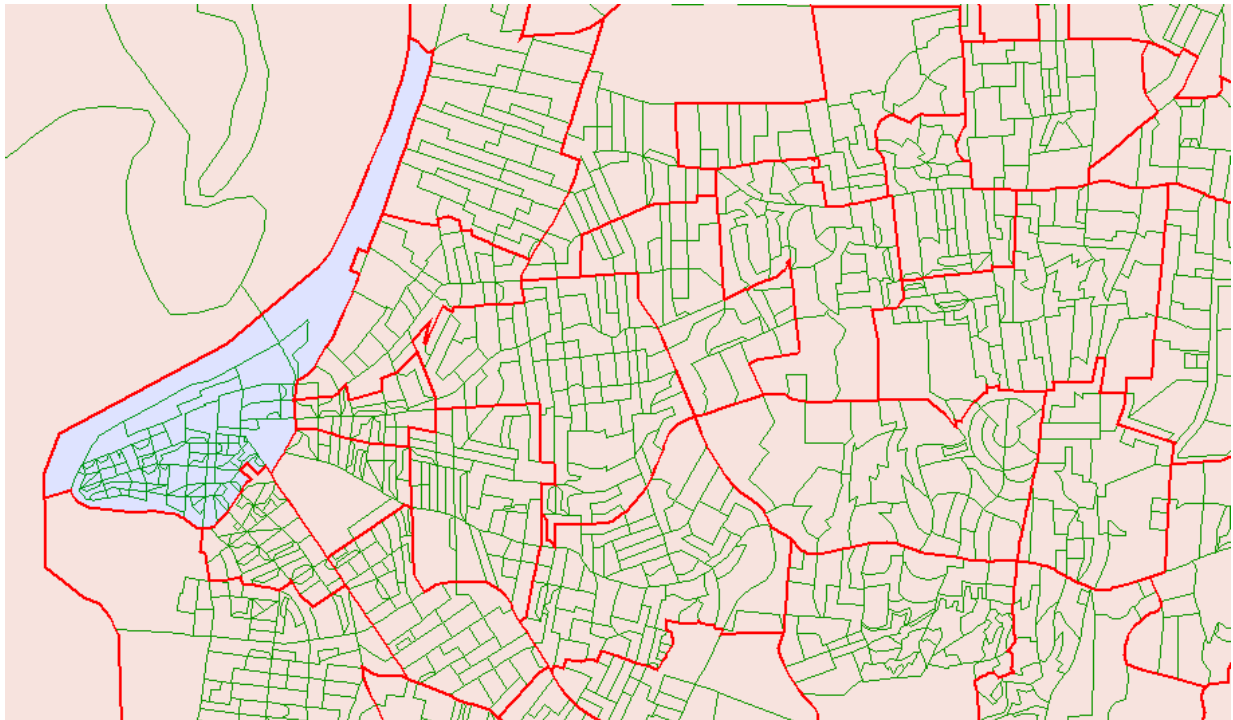

## POA05 CENTRO - Satélite





## POA05 CENTRO – Híbrido



## POA05 CENTRO - Bancos

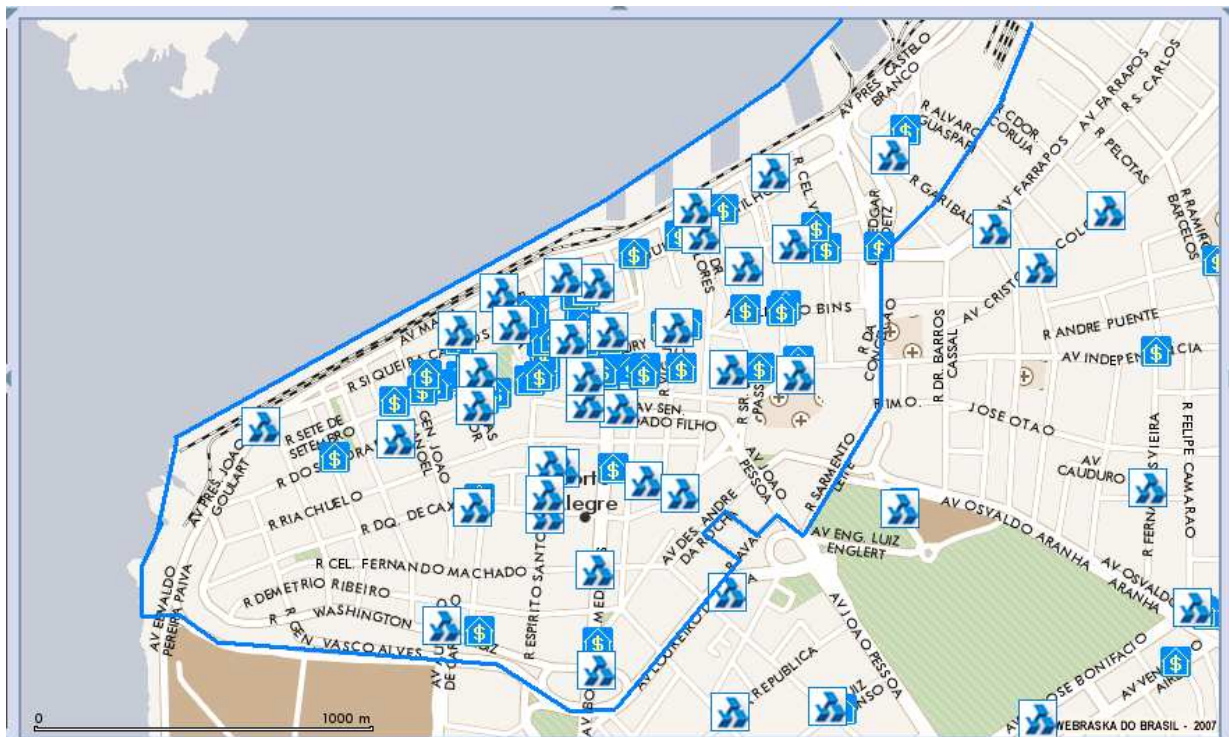





## POA05 CENTRO - Restaurantes

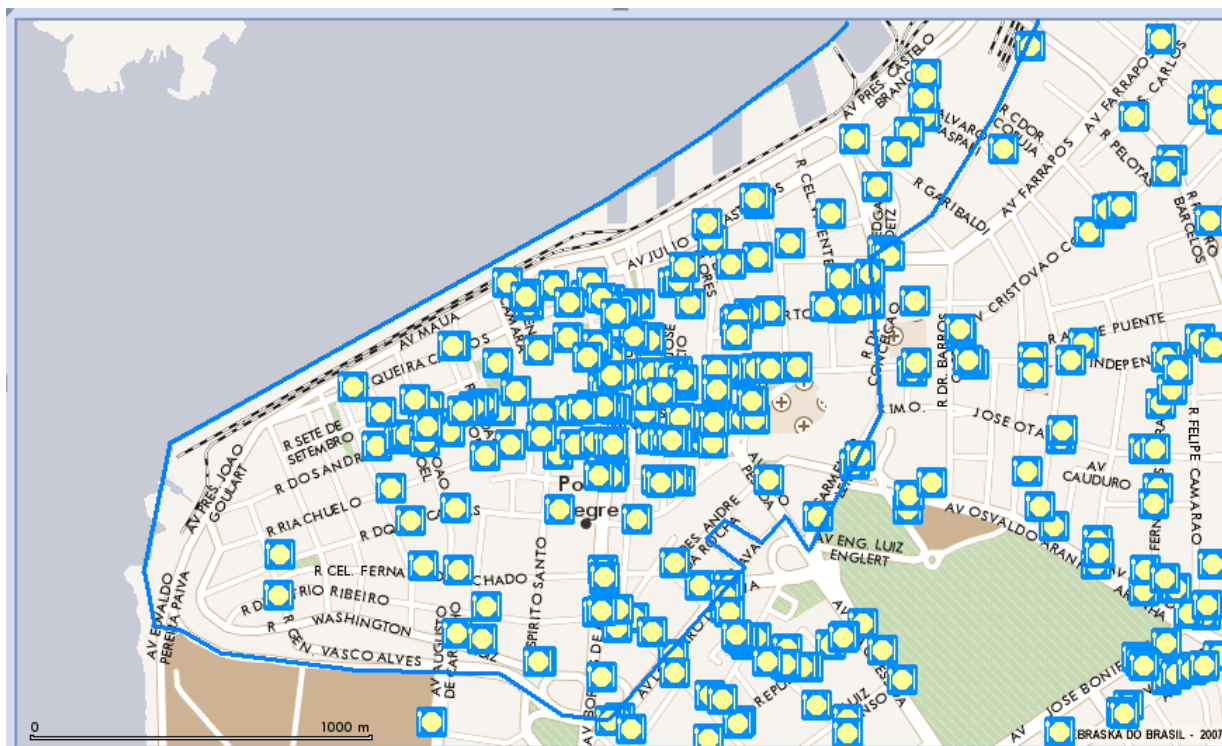

## POA05 CENTRO - Estacionamentos

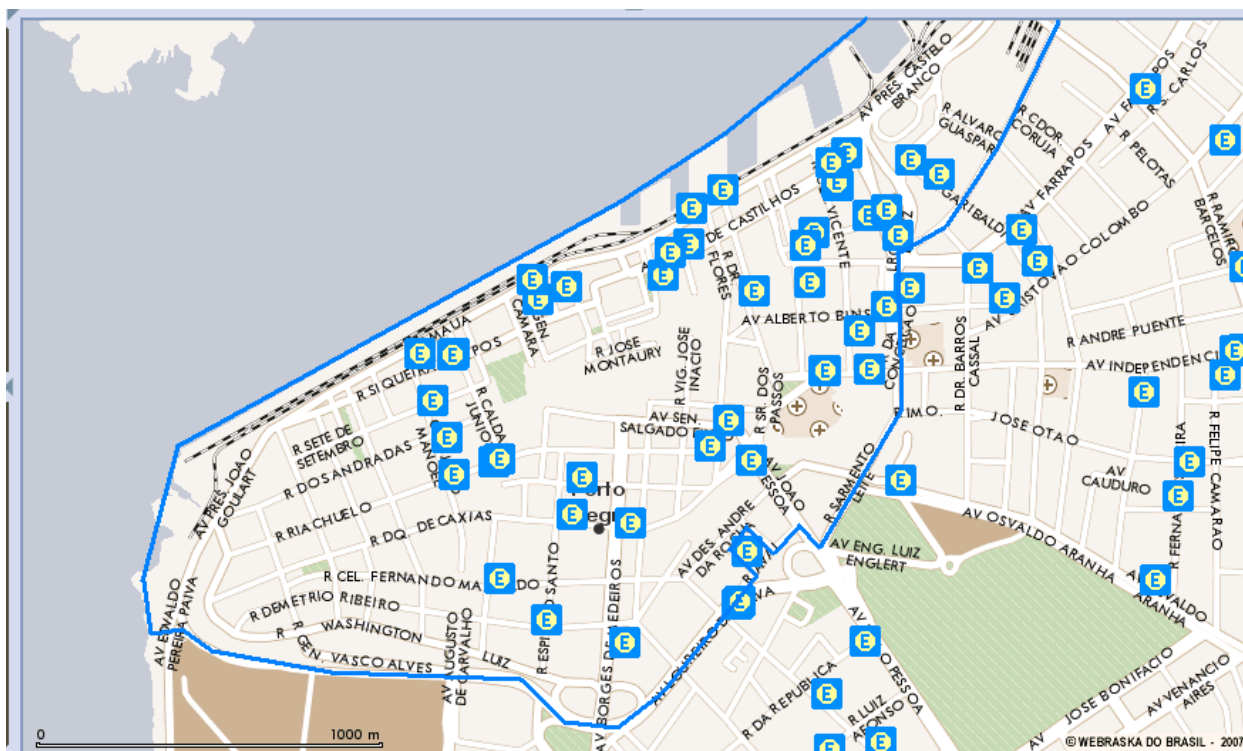

## POA05 CENTRO - Delegacias

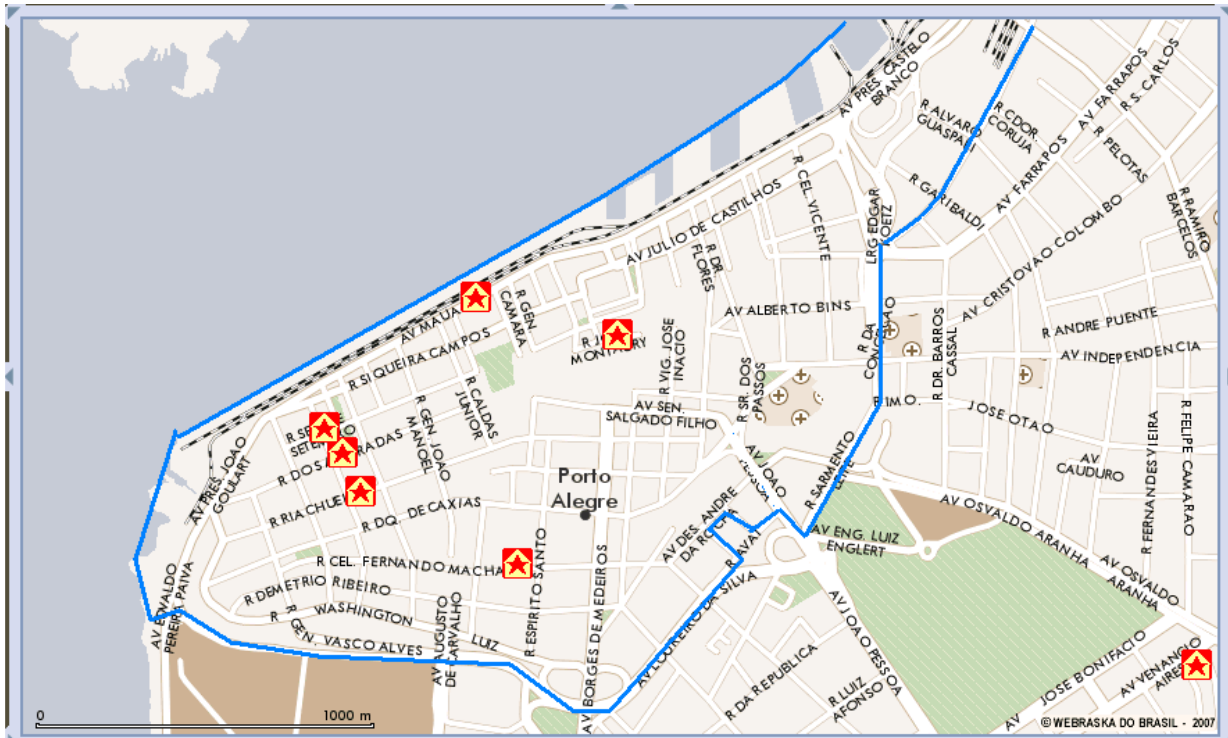

## POA05 CENTRO - Parques e Praças

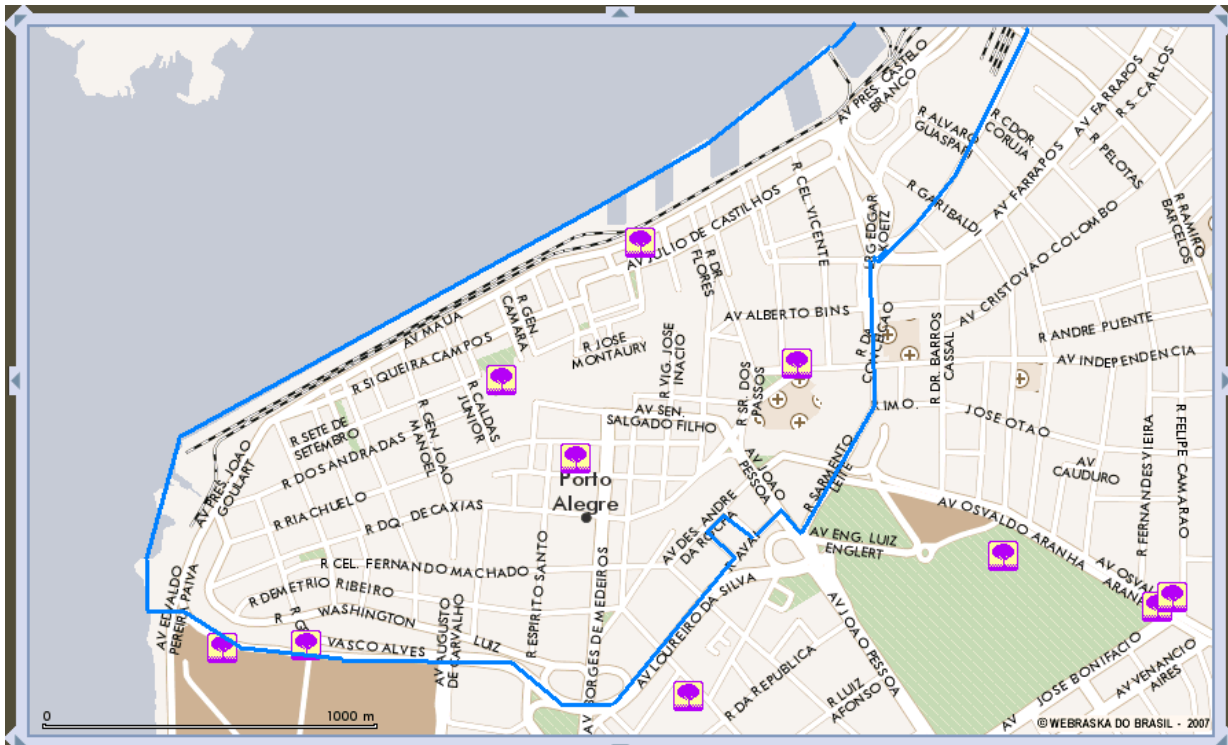



## POA05 CENTRO - Informações

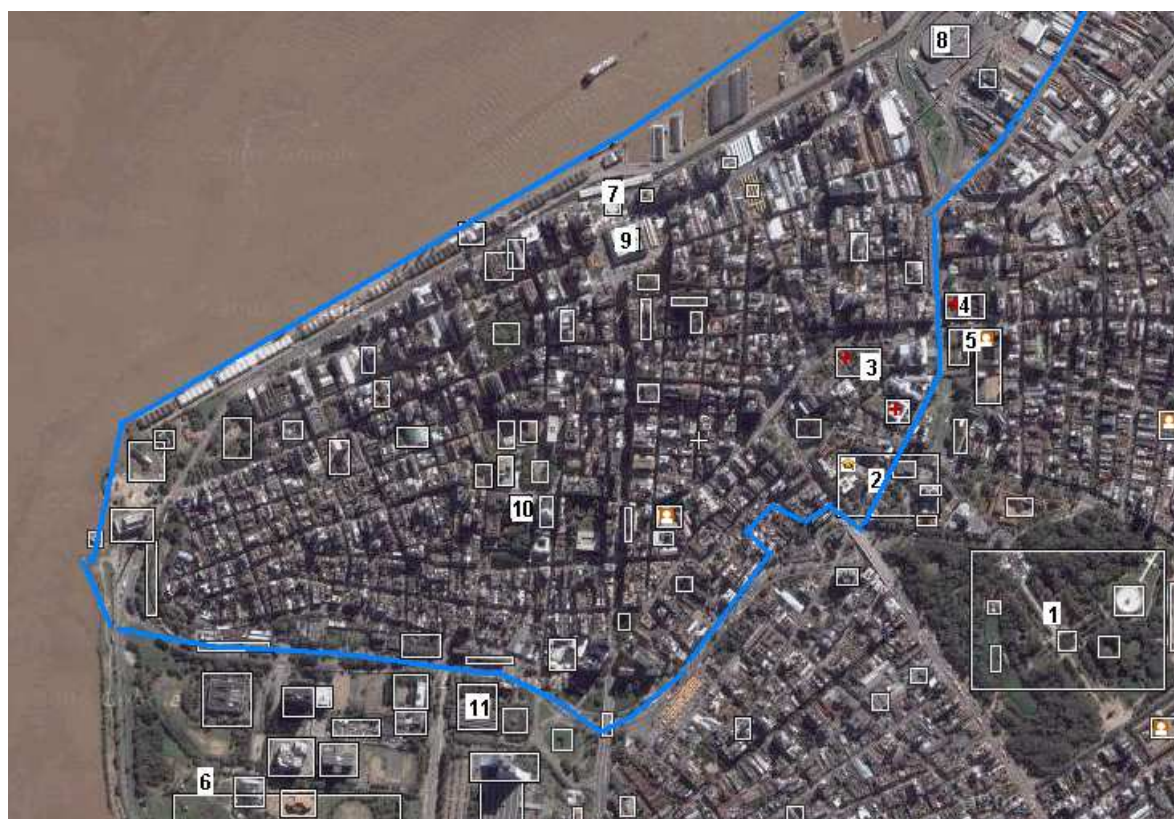

Nota: 1 – Parque Redenção; 2 – UFRGS – *Campus* Centro; 3 – Complexo Santa Casa; 4 – Beneficência Portuguesa; 5 – Colégio Rosário; 6 – Parque Mauricio Sirotsky Sobrinho; 7 – Trensurb; 8 – Rodoviária; 9 – Mercado Público; 10 – Escola Estadual Parobé; 11 – Centro Administrativo.

## POA06 CIDADE BAIXA

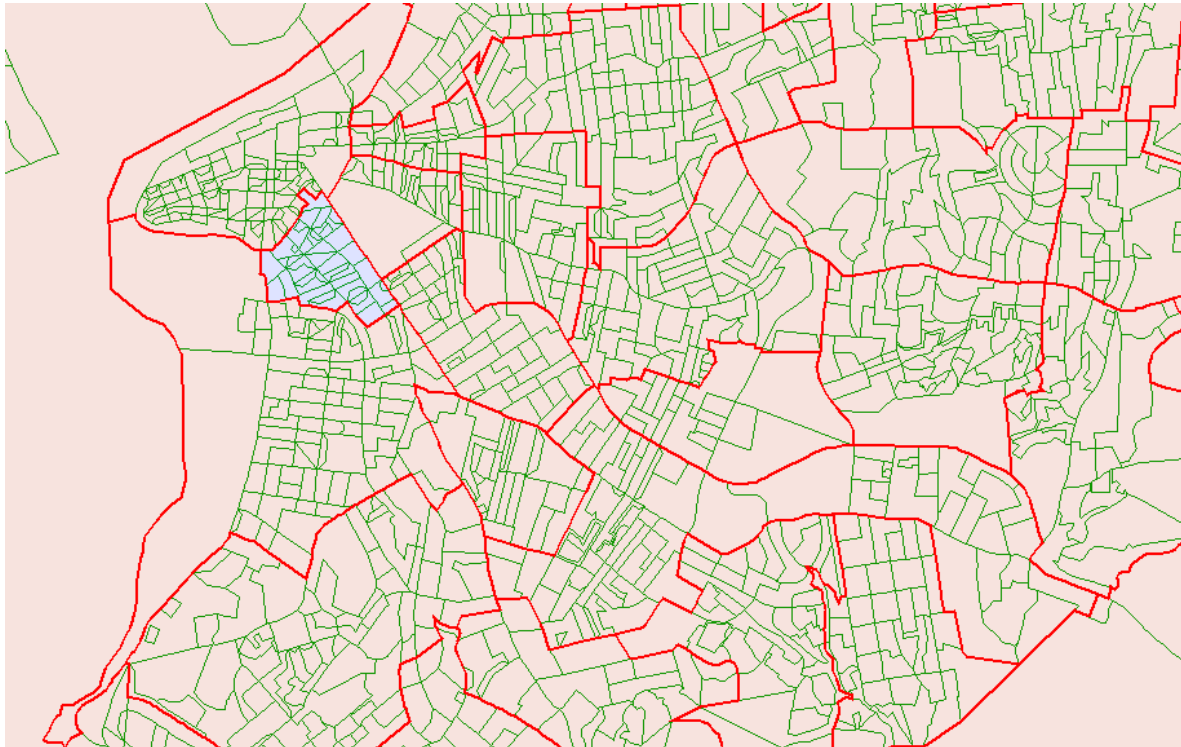

## POA06 CIDADE BAIXA - Satélite





## POA06 CIDADE BAIXA - Híbrido

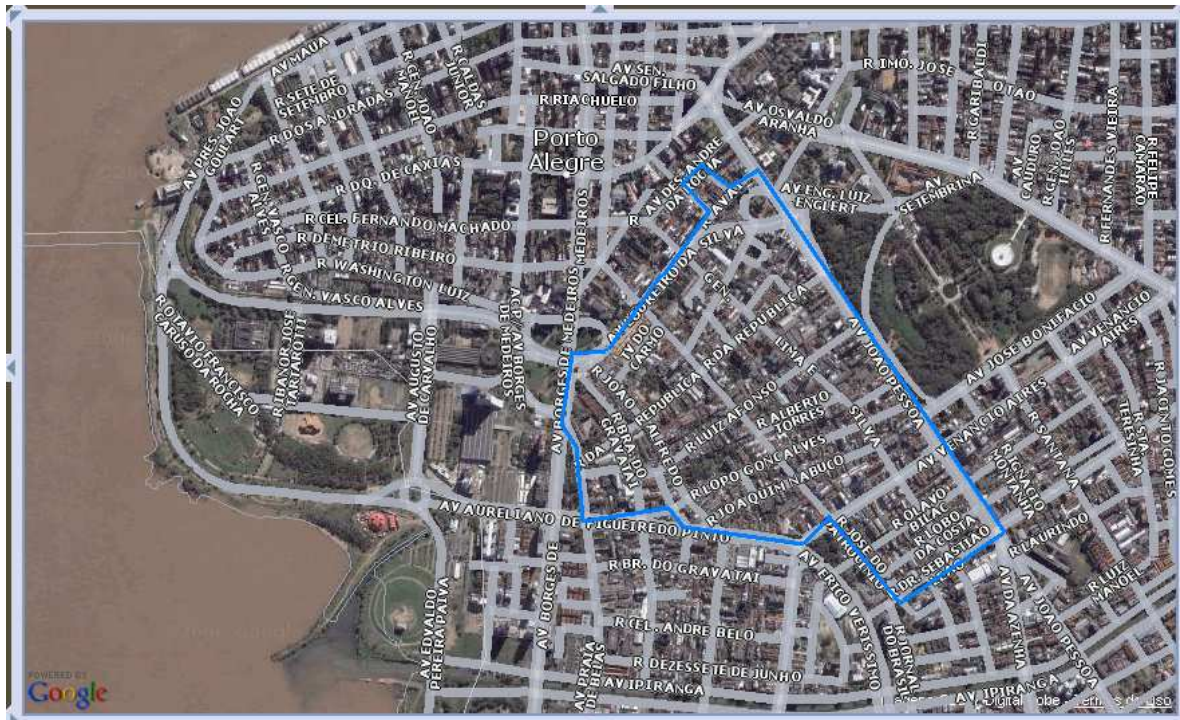

## POA06 CIDADE BAIXA - Bancos



## POA06 CIDADE BAIXA - Hospitais

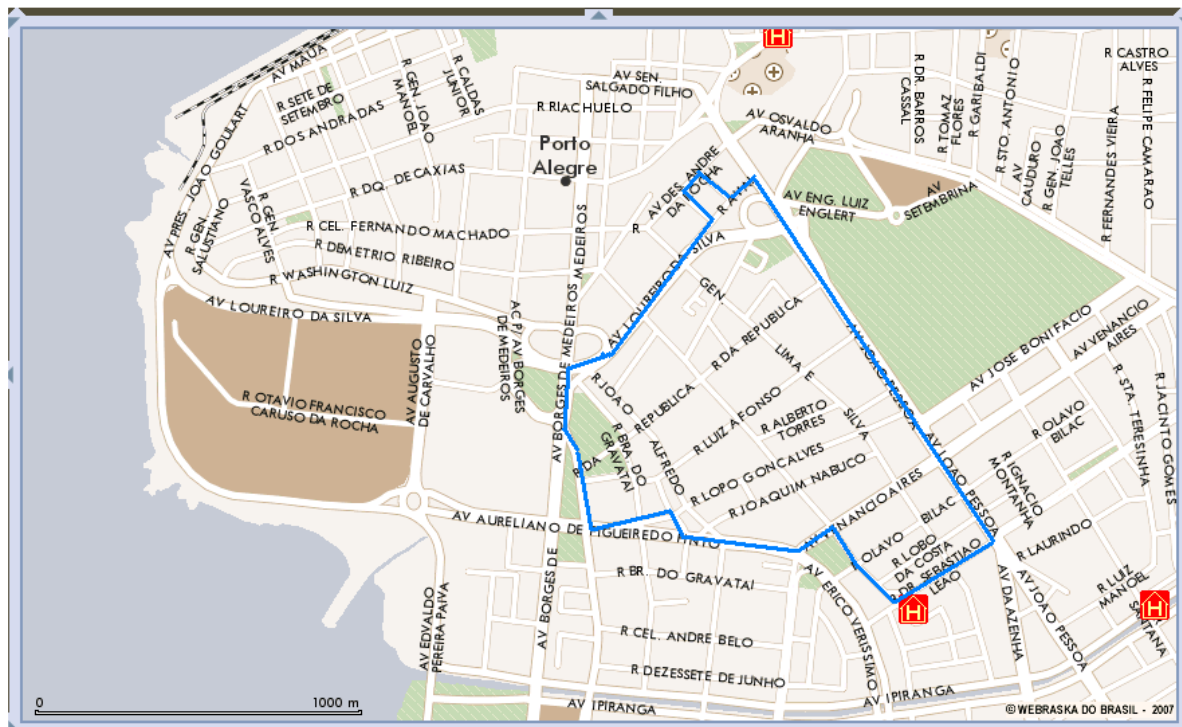

## POA06 CIDADE BAIXA - Shoppings

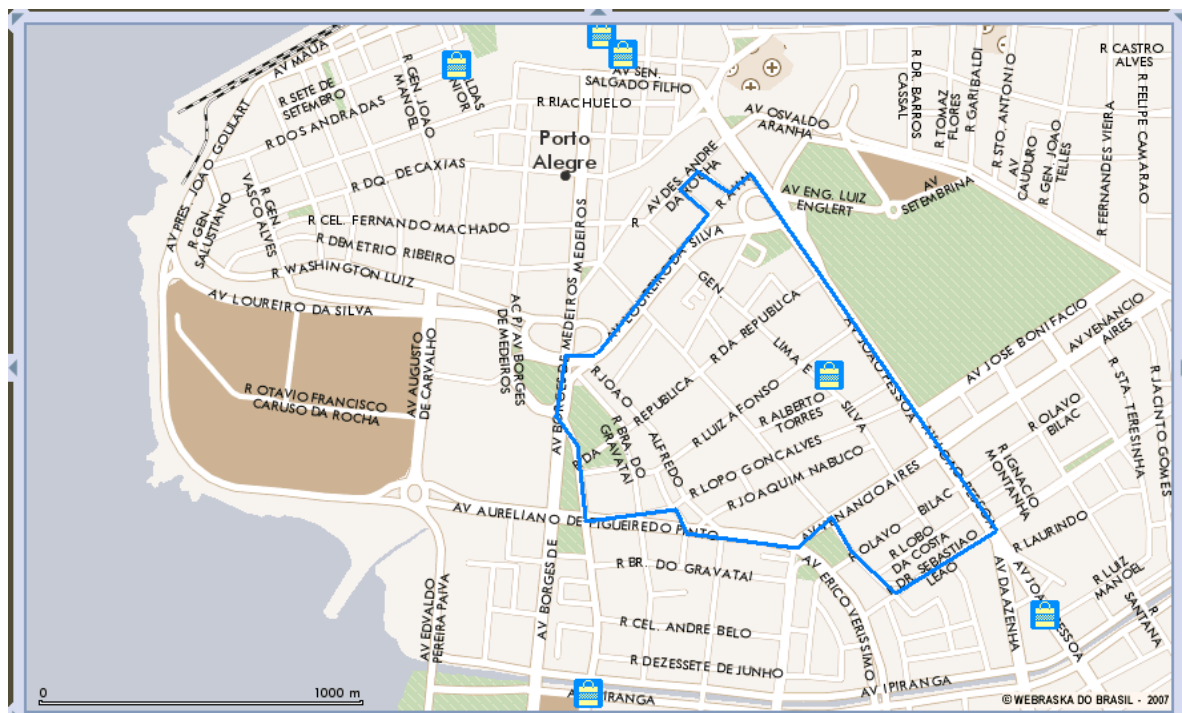



## POA06 CIDADE BAIXA - Estacionamentos



## POA06 CIDADE BAIXA - Restaurantes

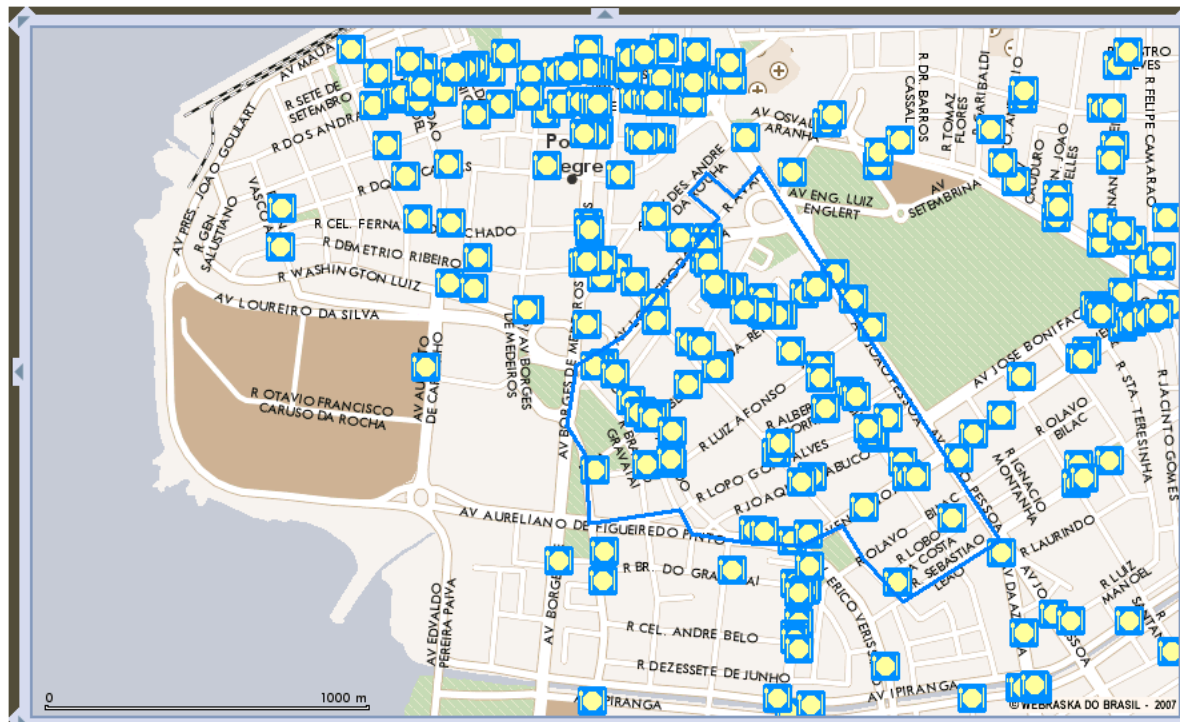









## POA09 FLORESTA

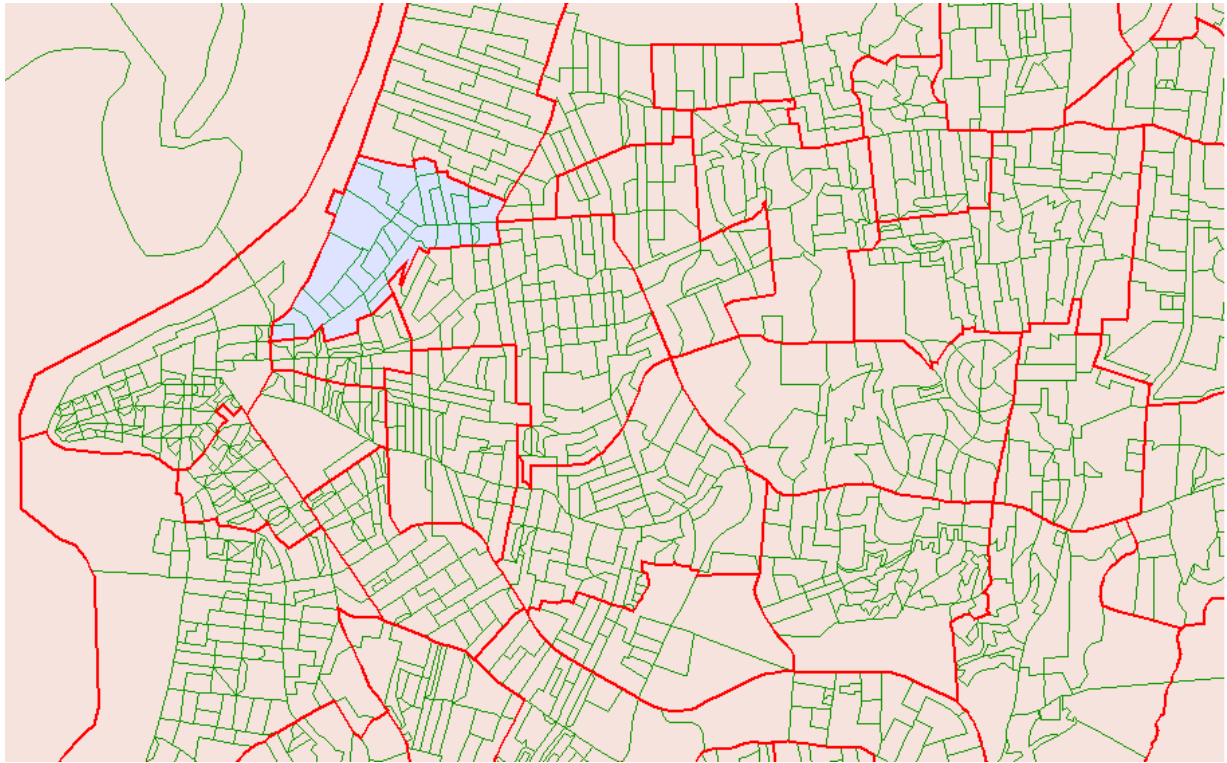

## POA09 FLORESTA - Satélite





## POA09 FLORESTA - Híbrido



## POA09 FLORESTA - Bancos













## POA09 FLORESTA - Informações



Nota: 1 – Shopping Total; 2 – Rodoviária; 3 – Trensurb; 4 – Hospital Moinhos de Vento; 5 – Colégio Bom Conselho; 6 – Beneficência Portuguesa; 7 – Gerdau.

## POA11 JARDIM BOTÂNICO

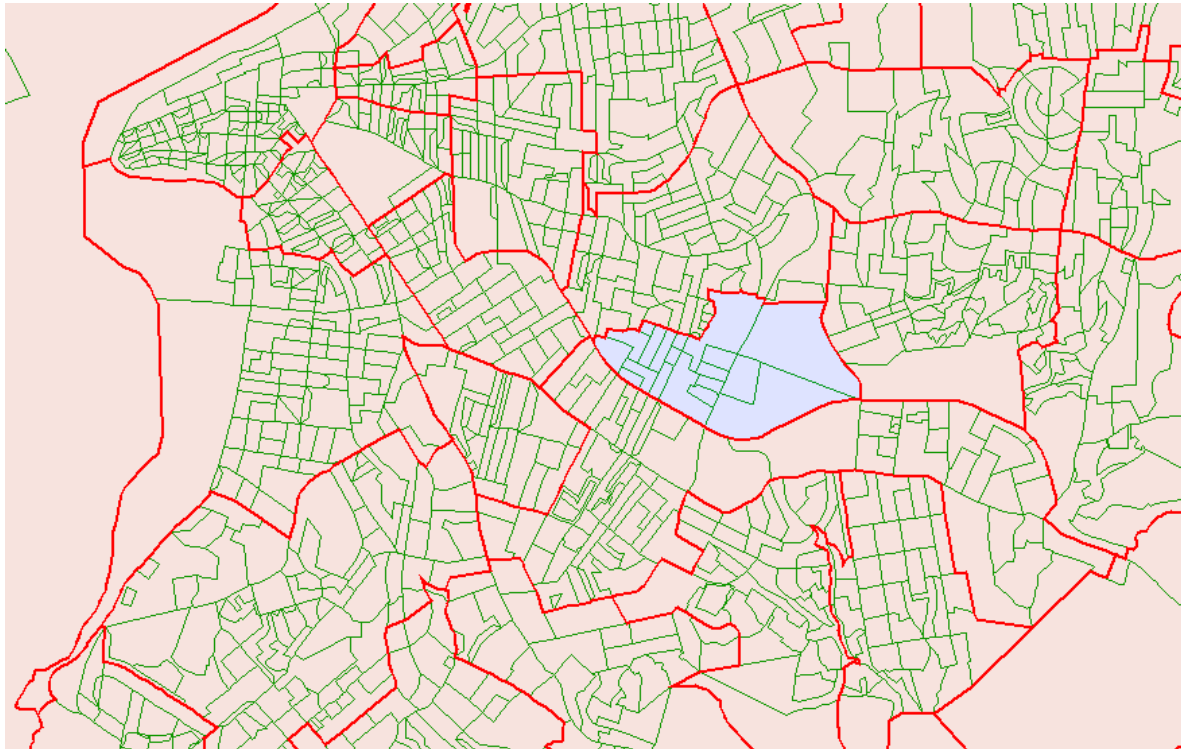

## POA11 JARDIM BOTÂNICO - Satélite

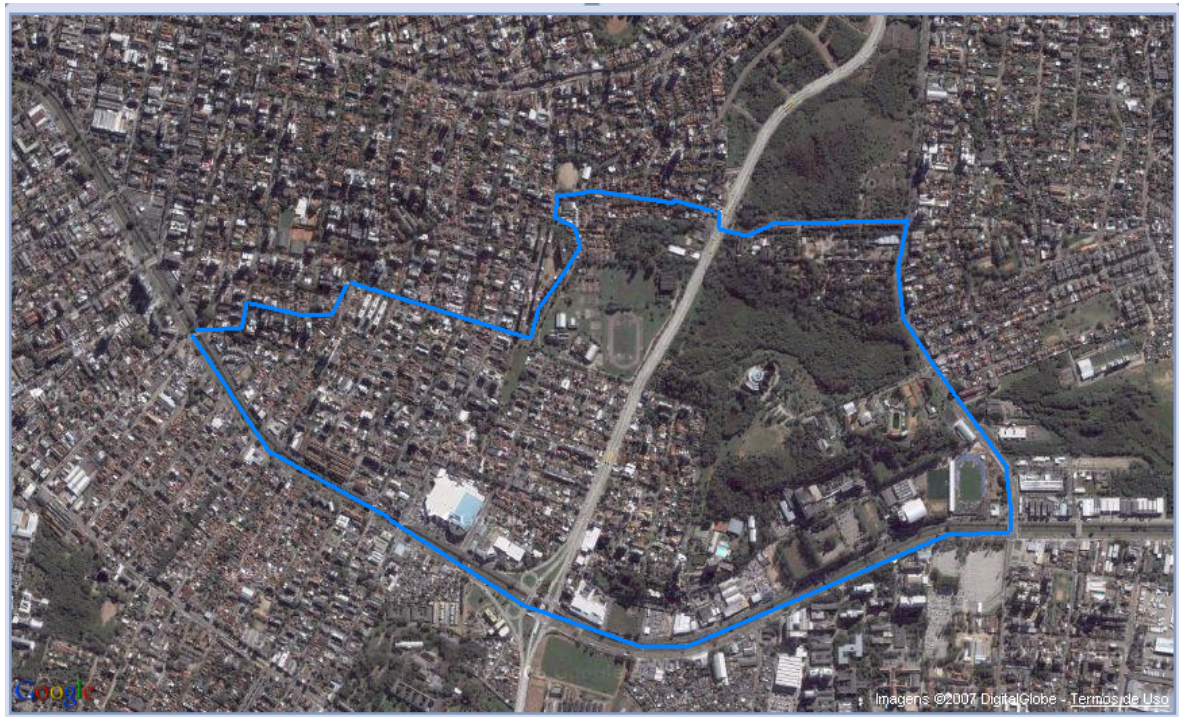





## POA11 JARDIM BOTÂNICO - Hospitais

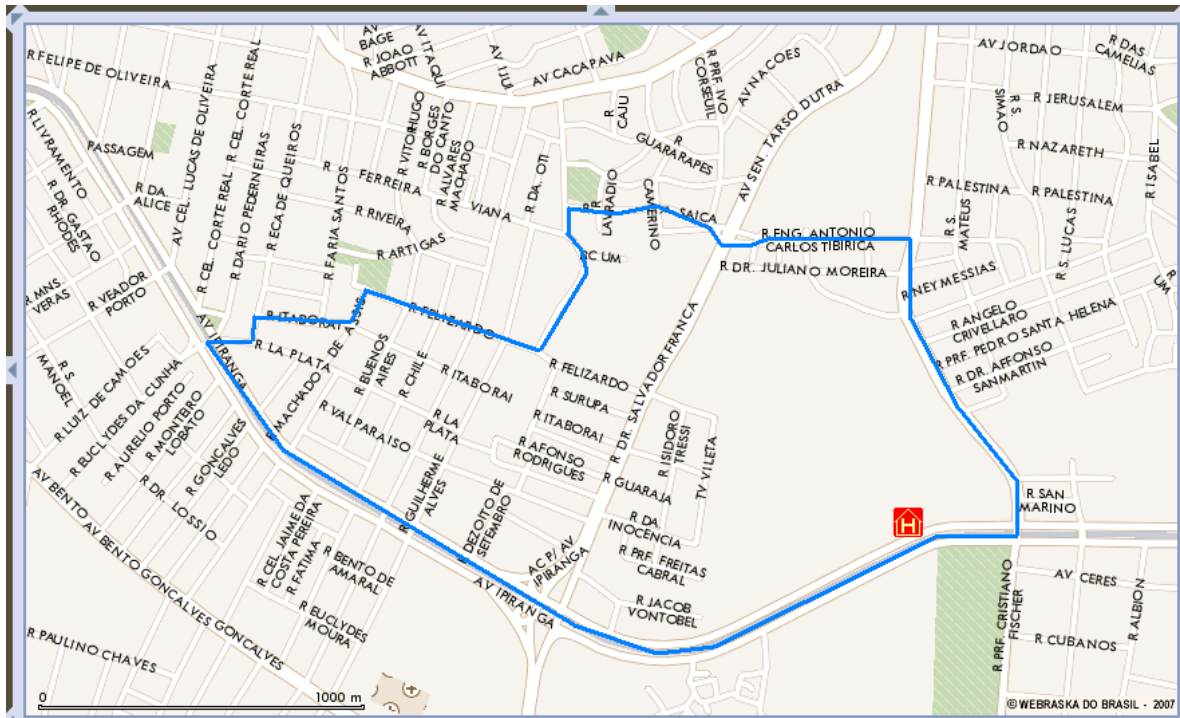

## POA11 JARDIM BOTÂNICO - Shoppings

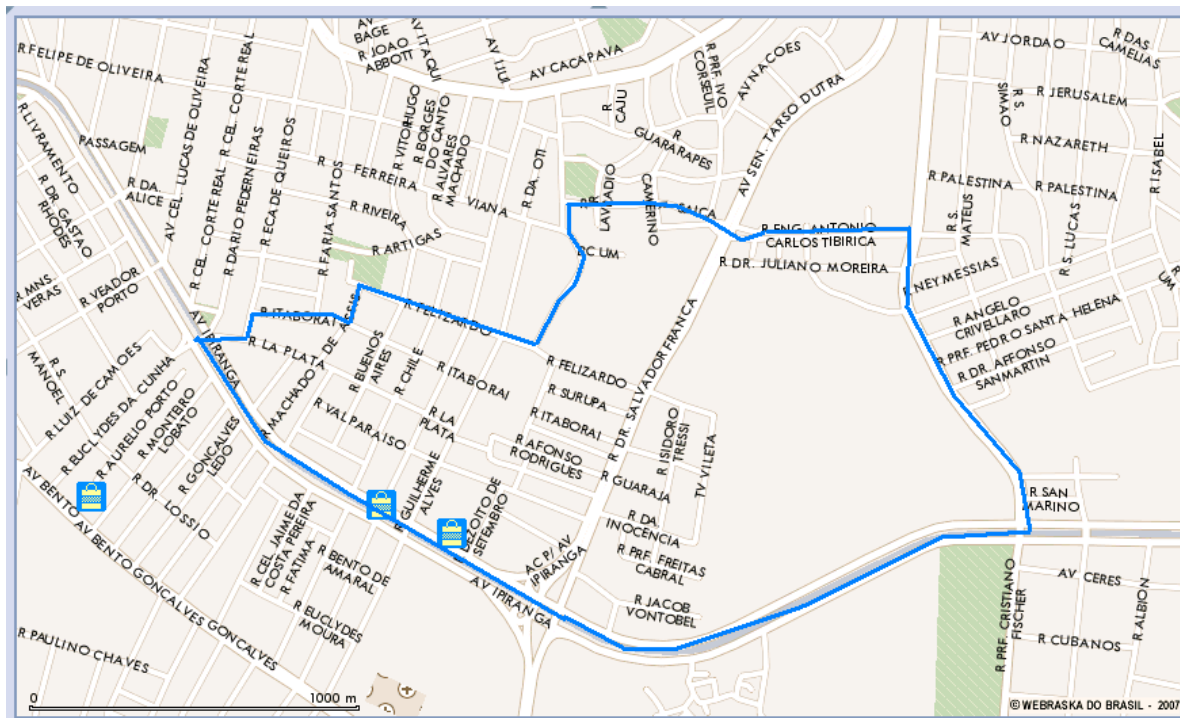





## POA11 JARDIM BOTÂNICO - Postos de Saúde

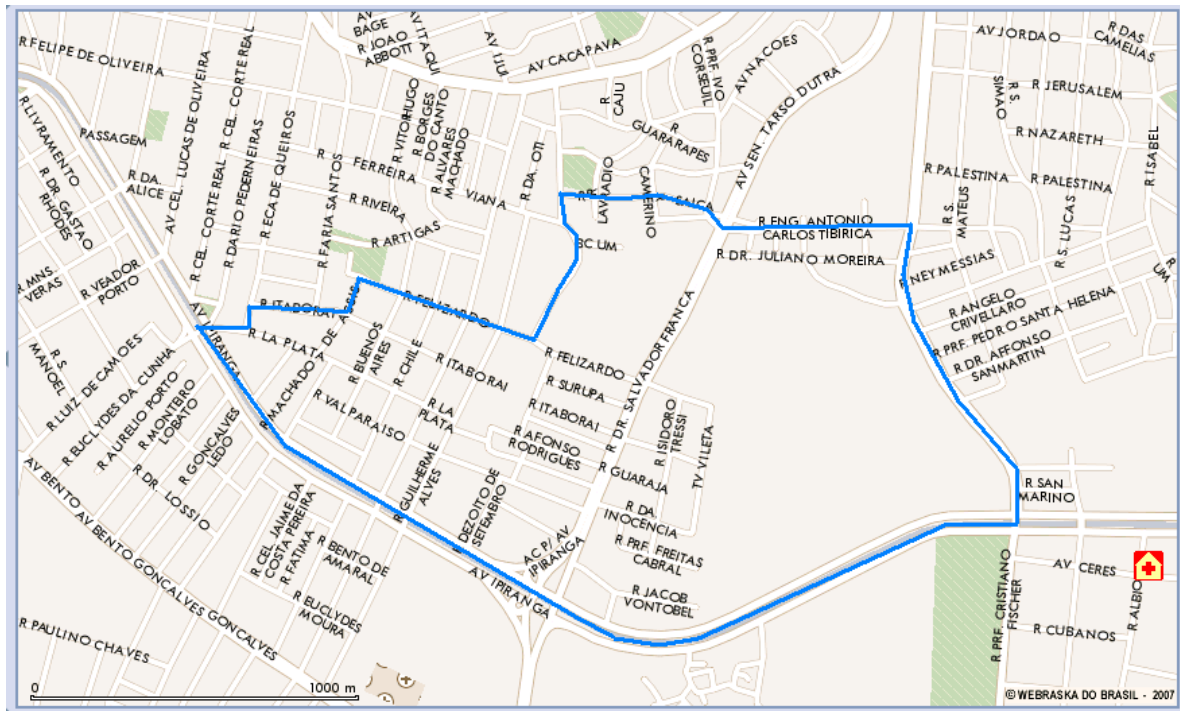

## POA11 JARDIM BOTÂNICO - Delegacias

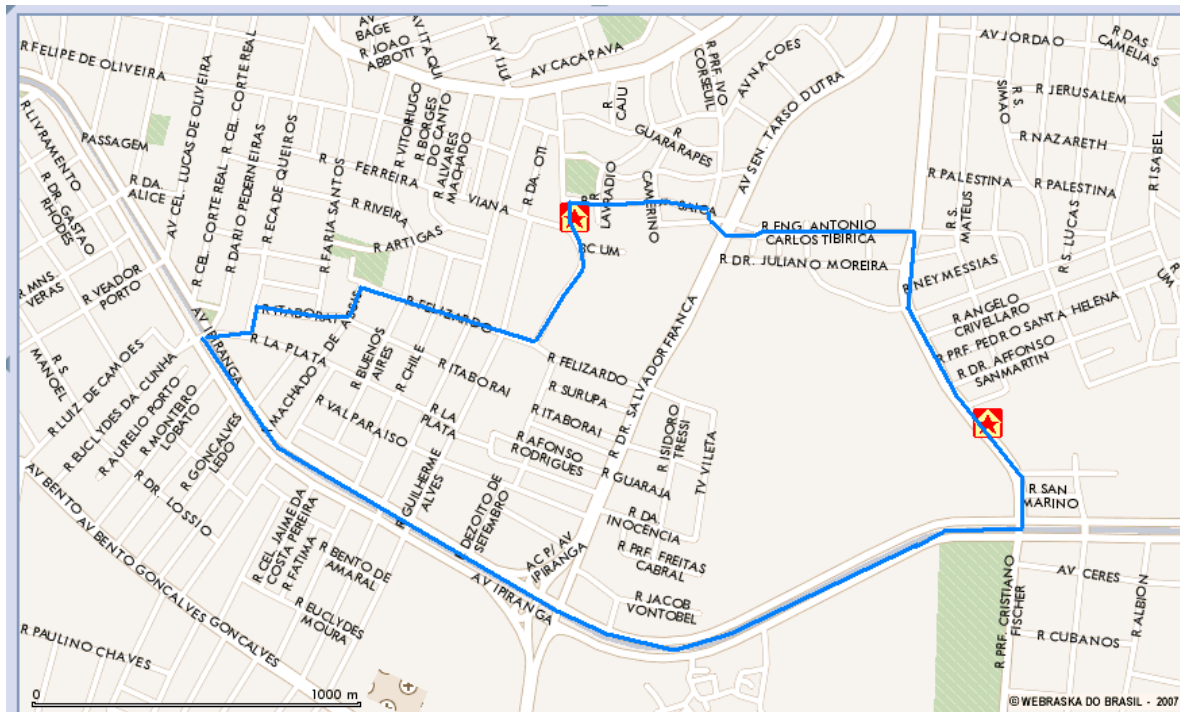



## POA11 JARDIM BOTÂNICO - Parques e Praças

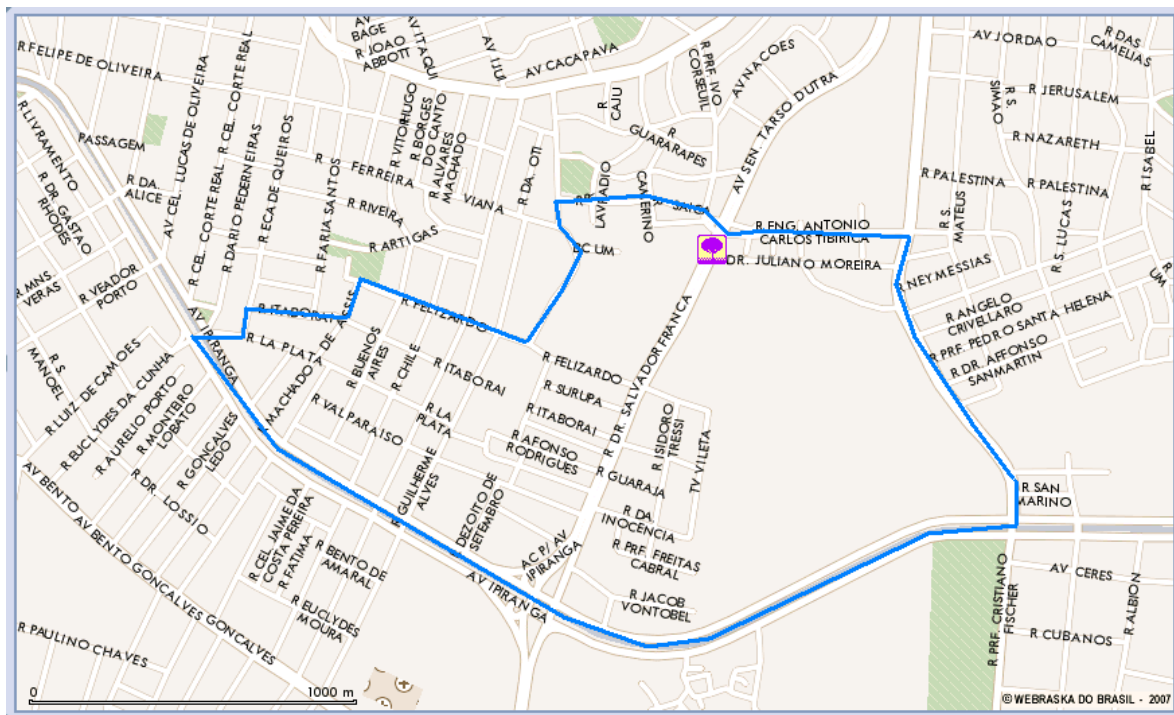

## POA11 JARDIM BOTÂNICO – Informações

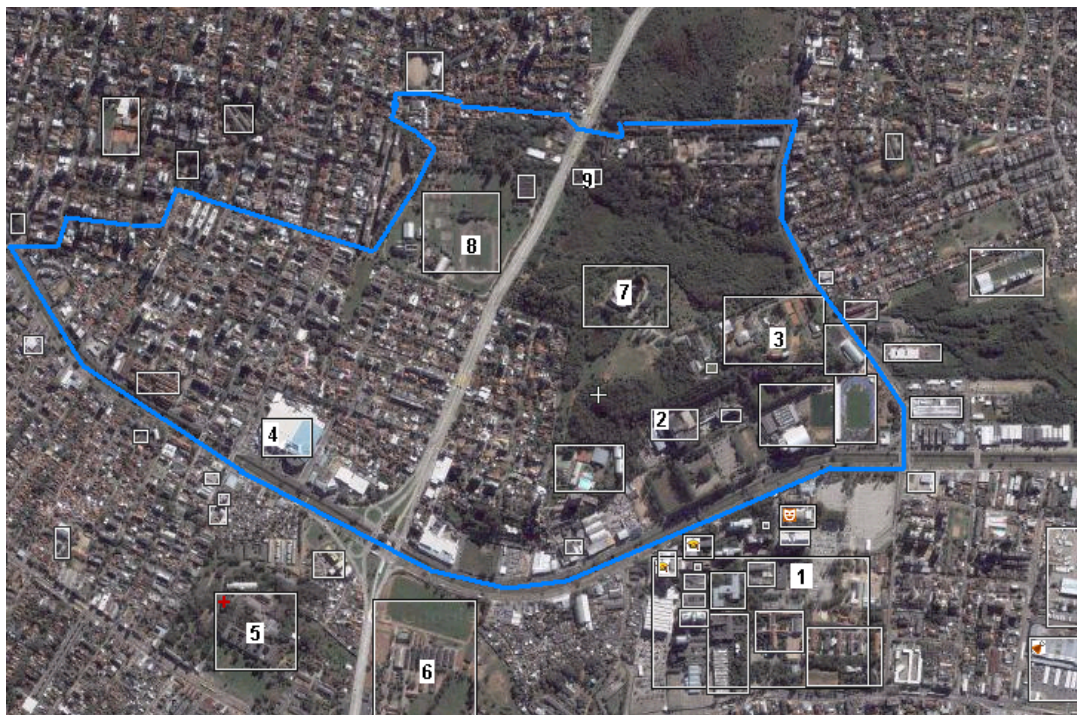

Nota: 1 – PUCRS; 2 – Hospital São Lucas da PUC; 3 – Clube Farrapos; 4 – Bourbon Shopping Ipiranga; 5 – Hospital São Pedro; 6 – 3º Regimento de Cavalaria de Guardas; 7 – Jardim Botânico; 8 – UFRGS/ESEF; 9 – Divisão de Biologia da FEPAM.



## POA19 SANTANA

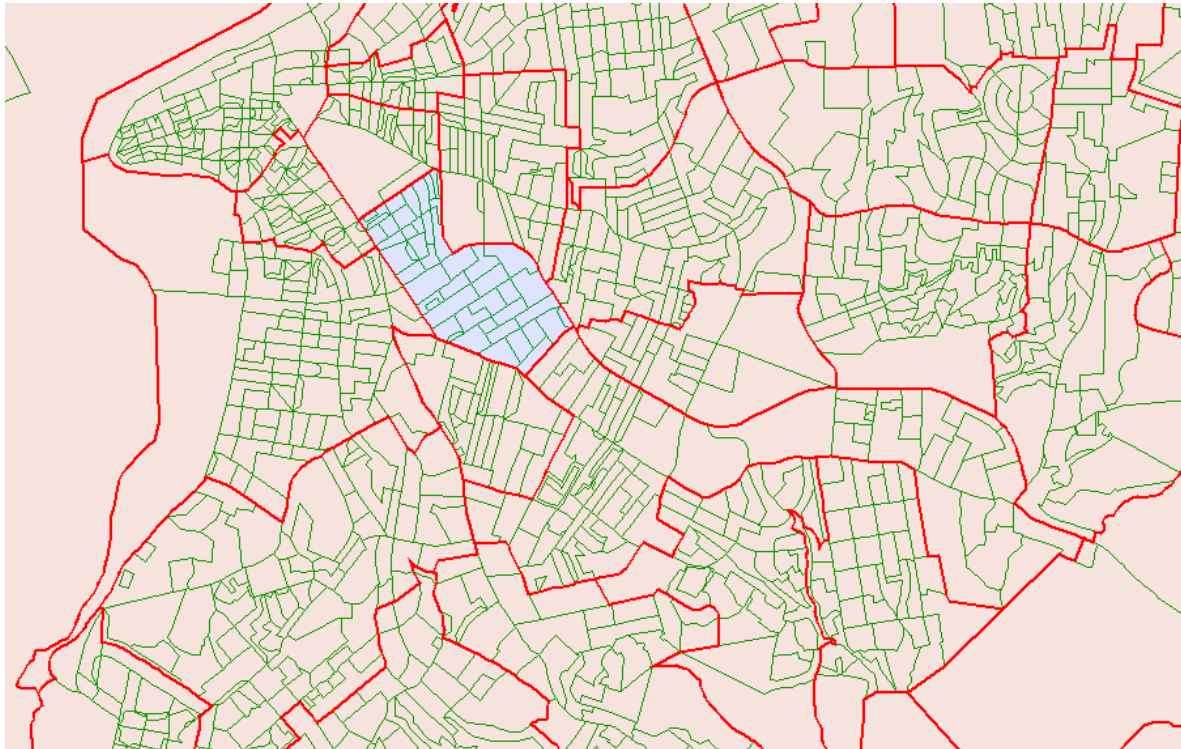

## POA19 SANTANA - Satélite













## POA19 SANTANA - Restaurantes

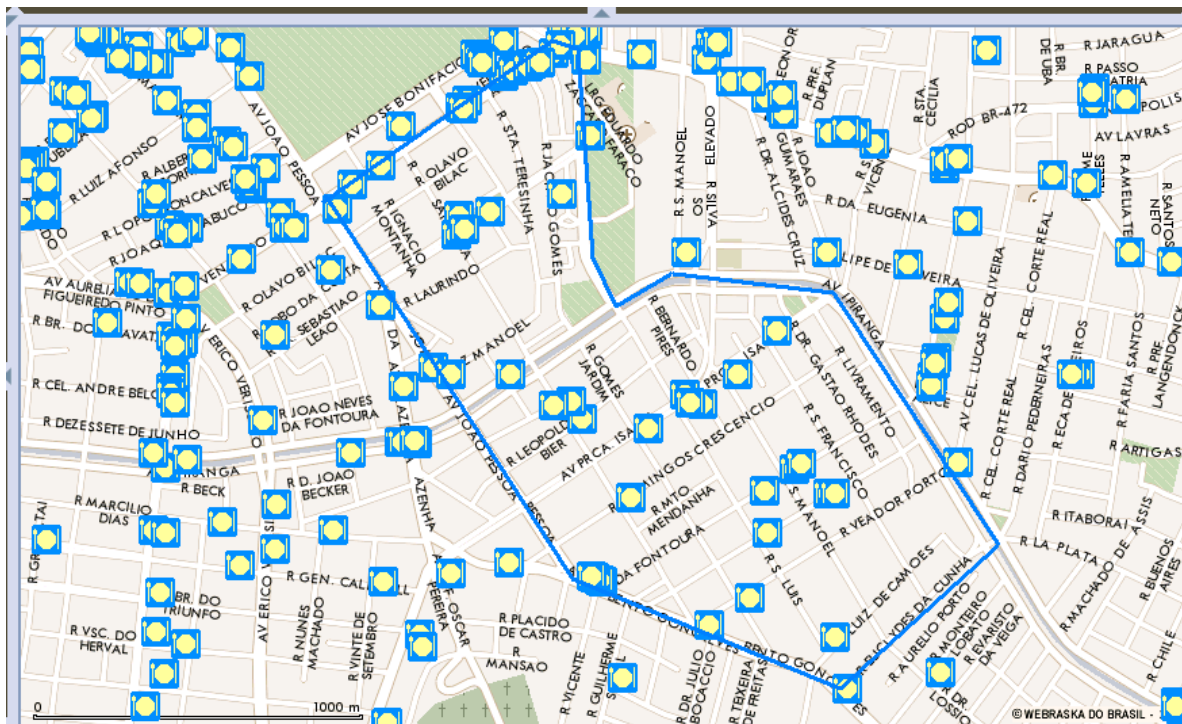

## POA19 SANTANA - Estacionamentos

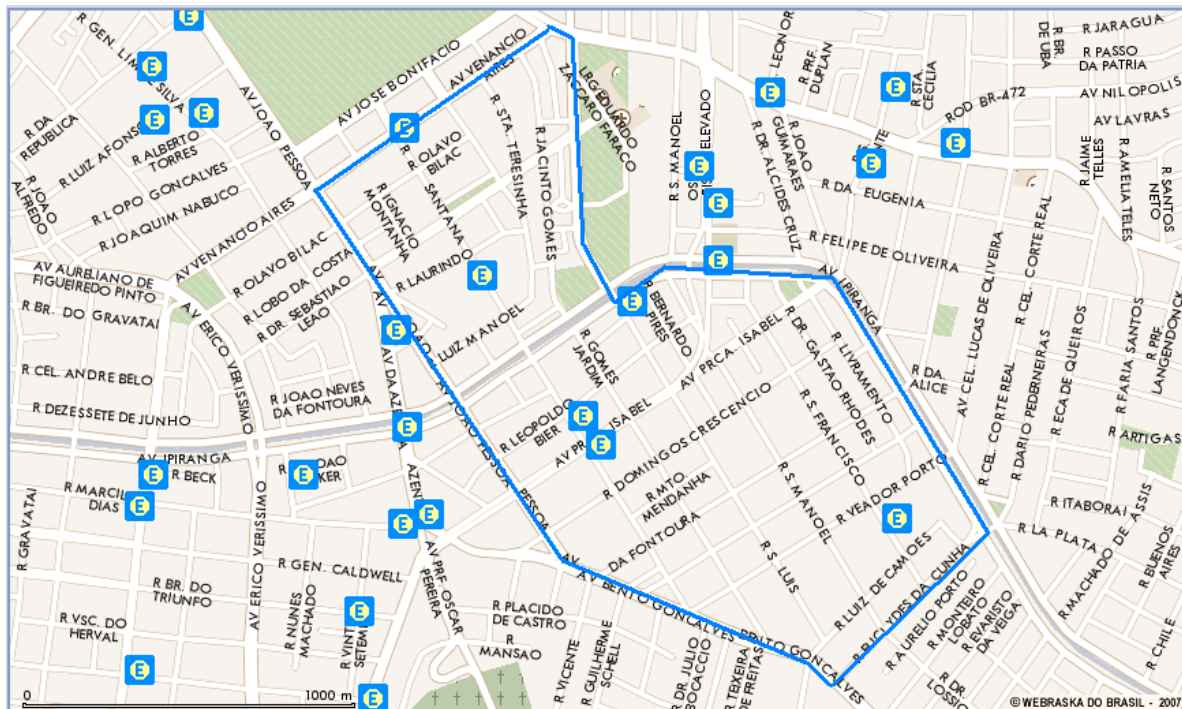





# POA19 SANTANA - Parques e Praças

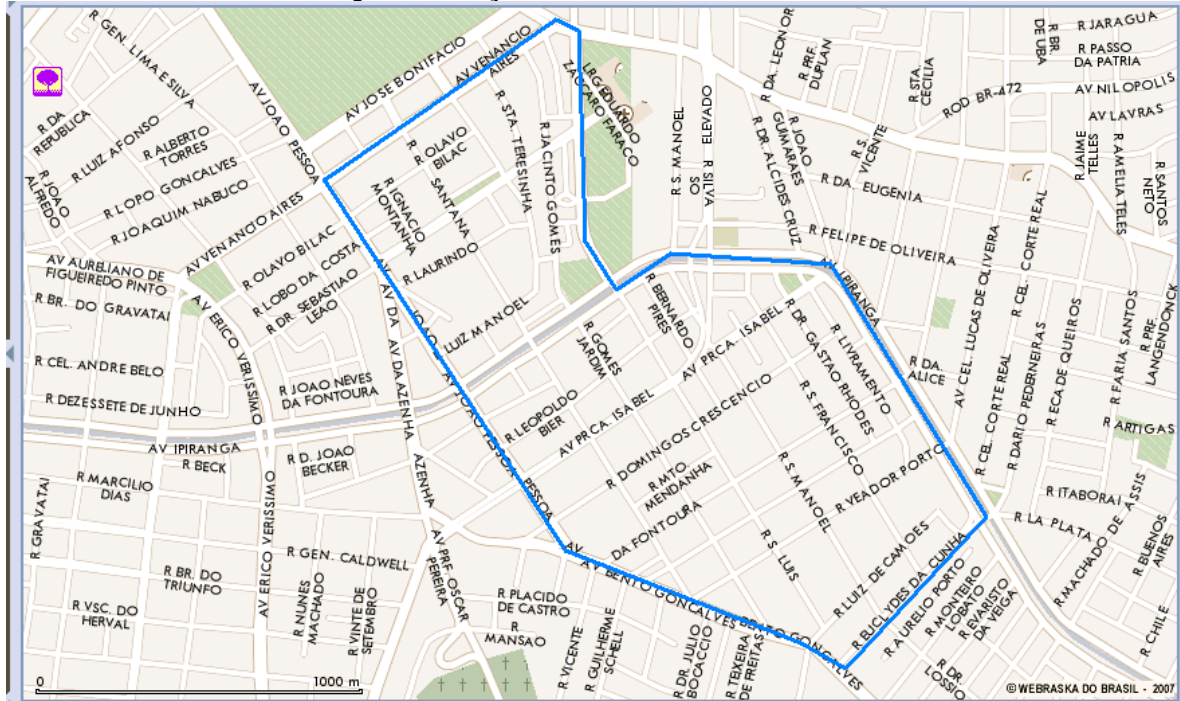

## POA19 SANTANA – Informações

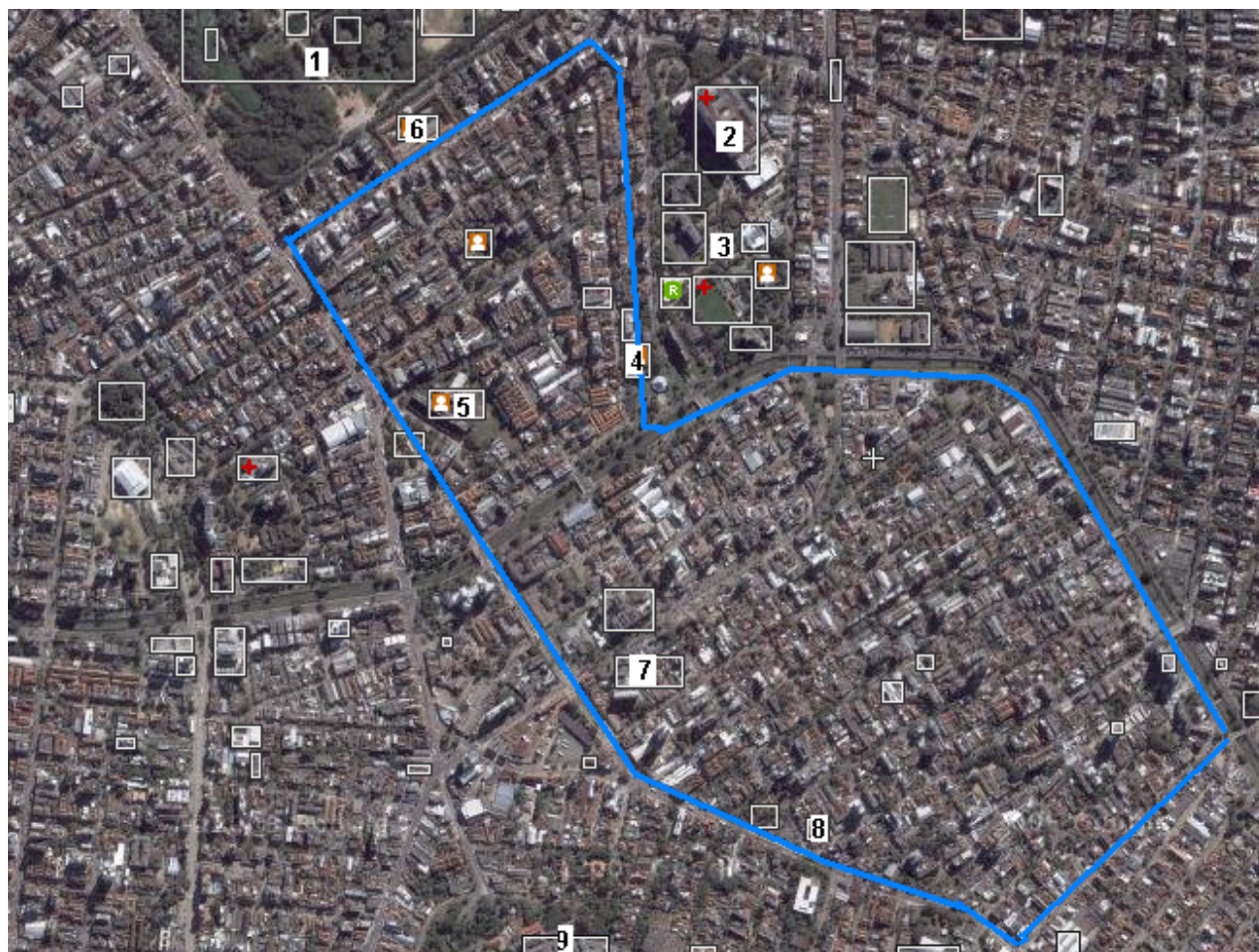

Nota: 1 – Parque Redenção; 2 – Hospital de Clínicas; 3 – UFRGS – *Campus* Saúde; 4 – Escola Técnica da UFRGS; 5 – Escola Estadual de 2º Grau Júlio de Castilhos; 6 – Colégio Militar de Porto Alegre; 7 – Instituto de Cardiologia; 8 – Companhia de Guarda – Exército brasileiro; 9 – Cemitério São Miguel e Almas.



## POA21 SÃO JOÃO

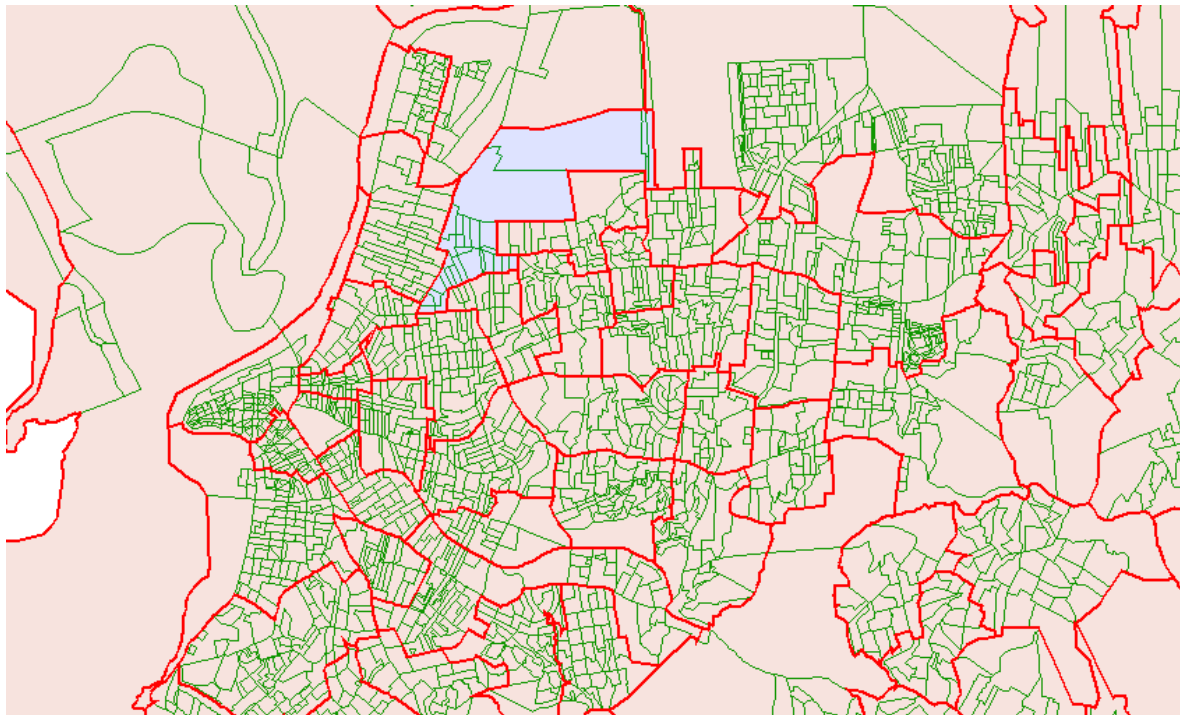

## POA21 SÃO JOÃO - Satélite





## POA21 SÃO JOÃO - Híbrido



## POA21 SÃO JOÃO - Bancos













# POA21 SÃO JOÃO - Parques e Praças

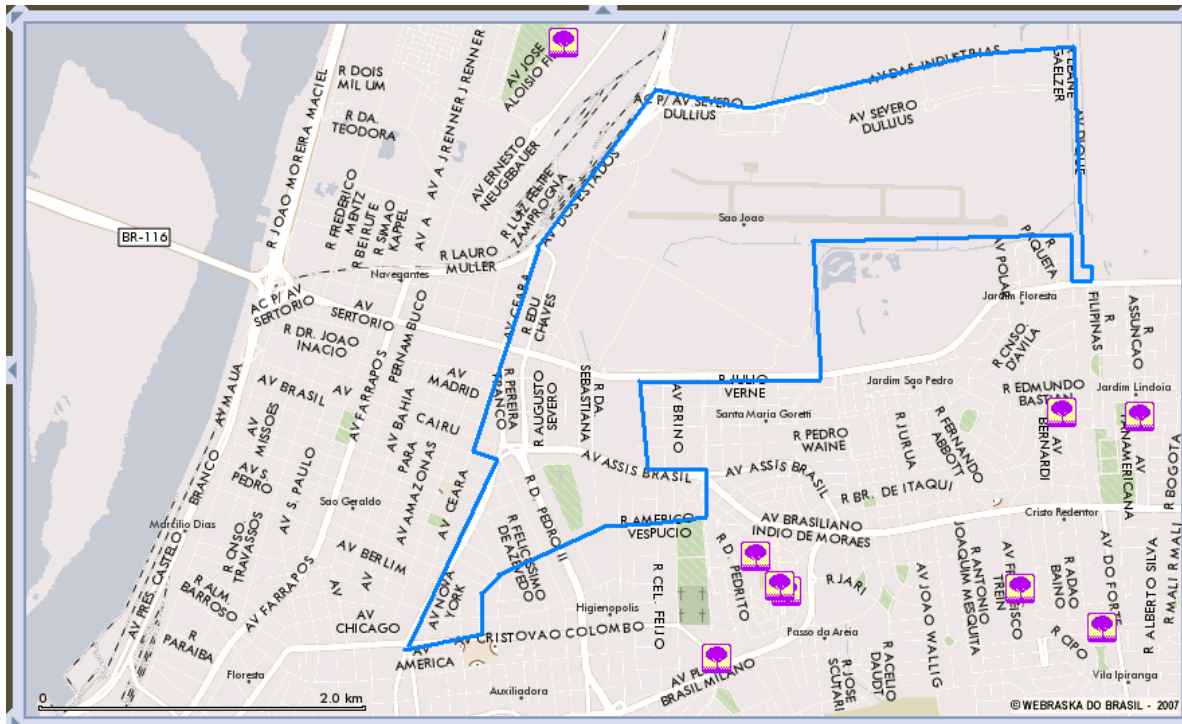



## POA21 SÃO JOÃO - Informações



Nota: 1 – Aeroporto Internacional Salgado Filho; 2 – Central dos Correios; 3 – Via Porto – FIAT; 4 – Bourbon Assis Brasil; 5 – Sogipa; 6 – Hospital Militar de Porto Alegre; 7 – Esporte Clube São José; 8 – Estádio Alim Pedro; 9 – Colégio Dom Bosco; 10 – DMAE; 11 – Cemitério São João.

## POA41 TRISTEZA

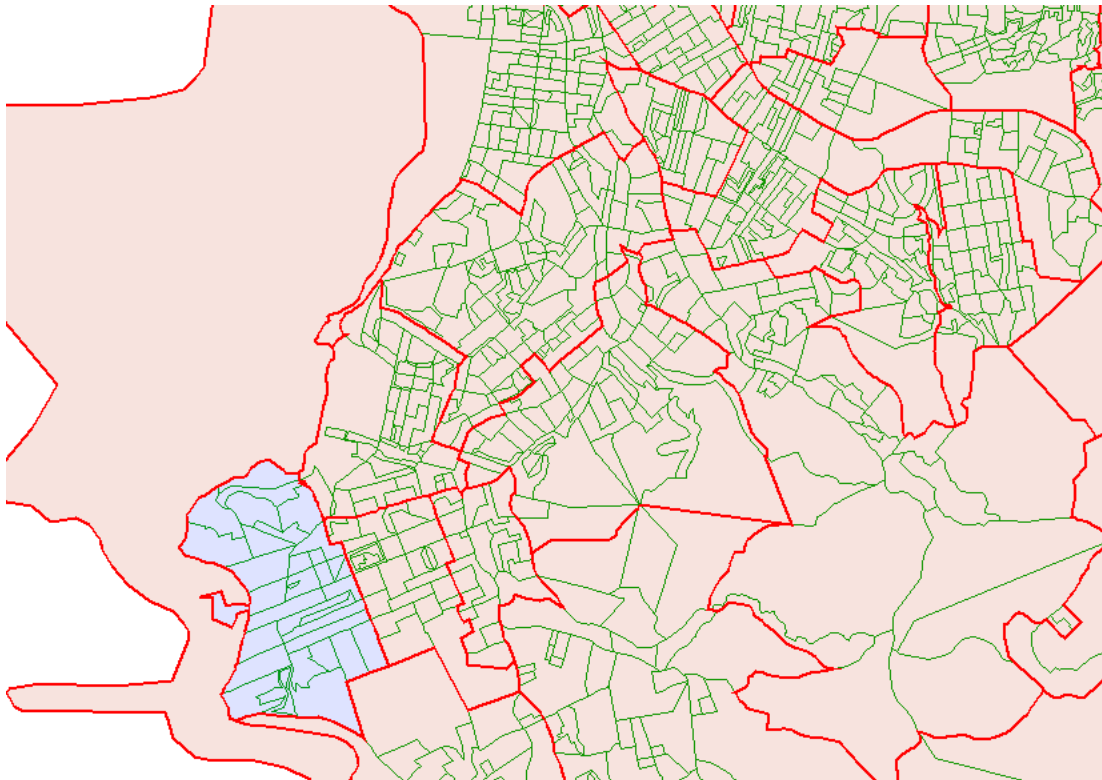

## POA41 TRISTEZA - Satélite

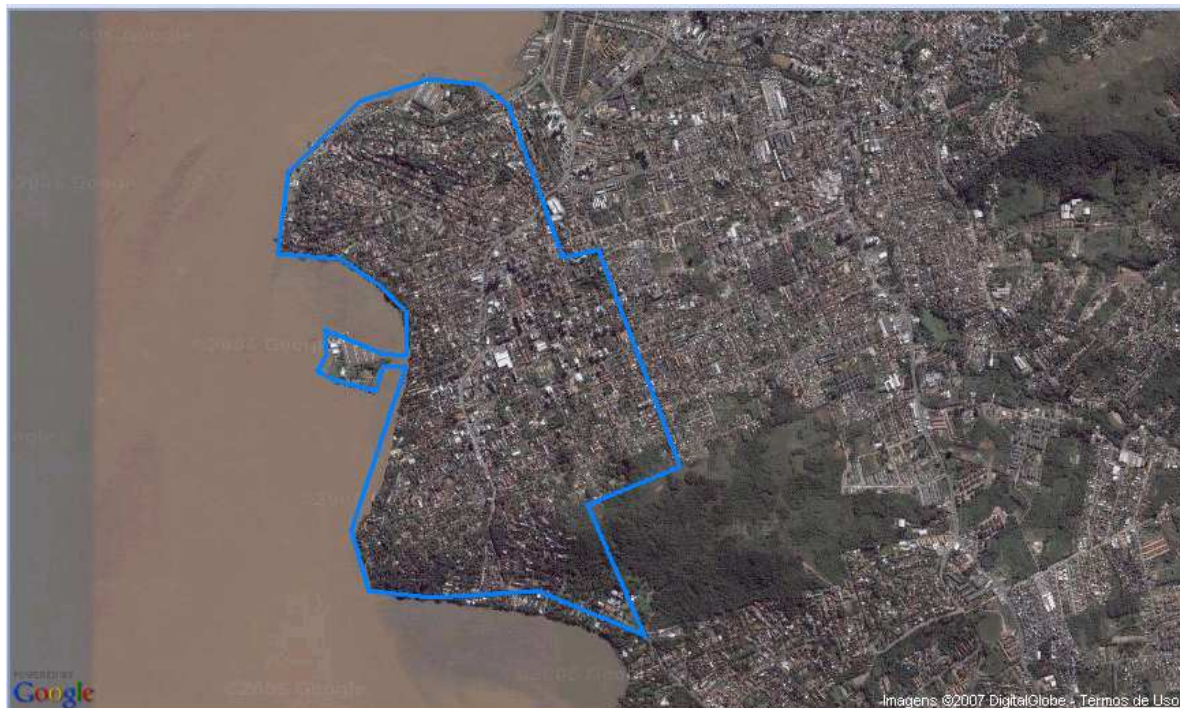



## POA41 TRISTEZA - Híbrido



## POA41 TRISTEZA - Bancos

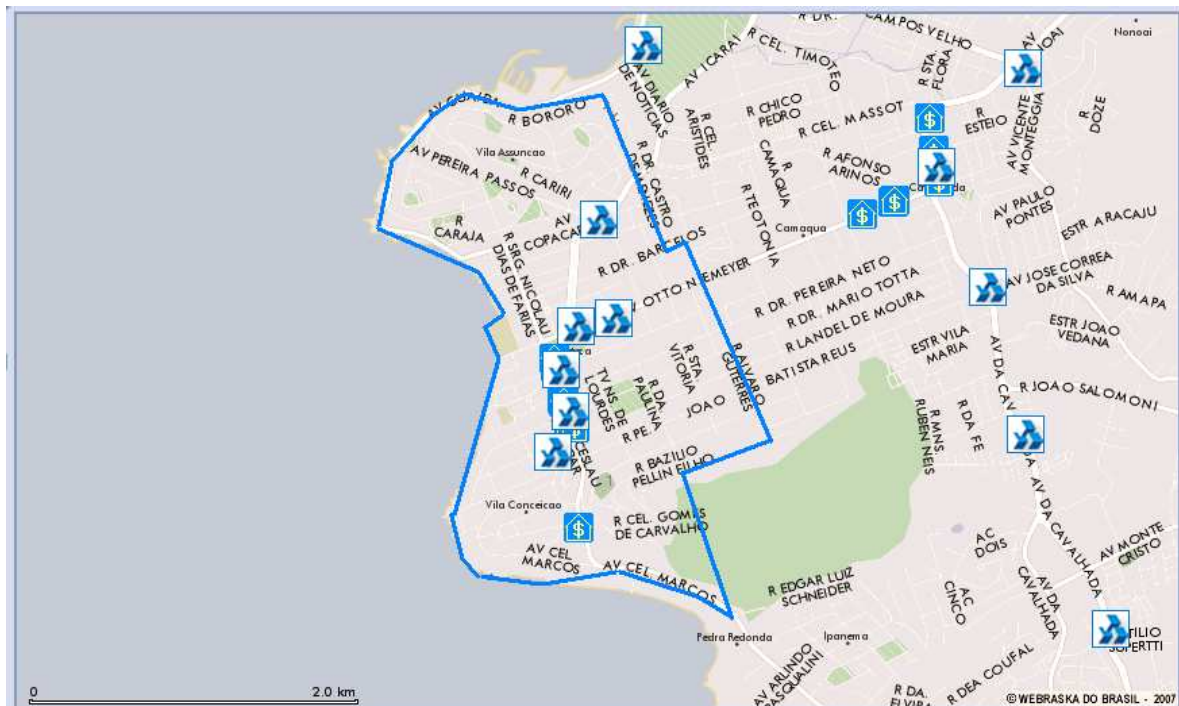













## POA41 TRISTEZA - Informações

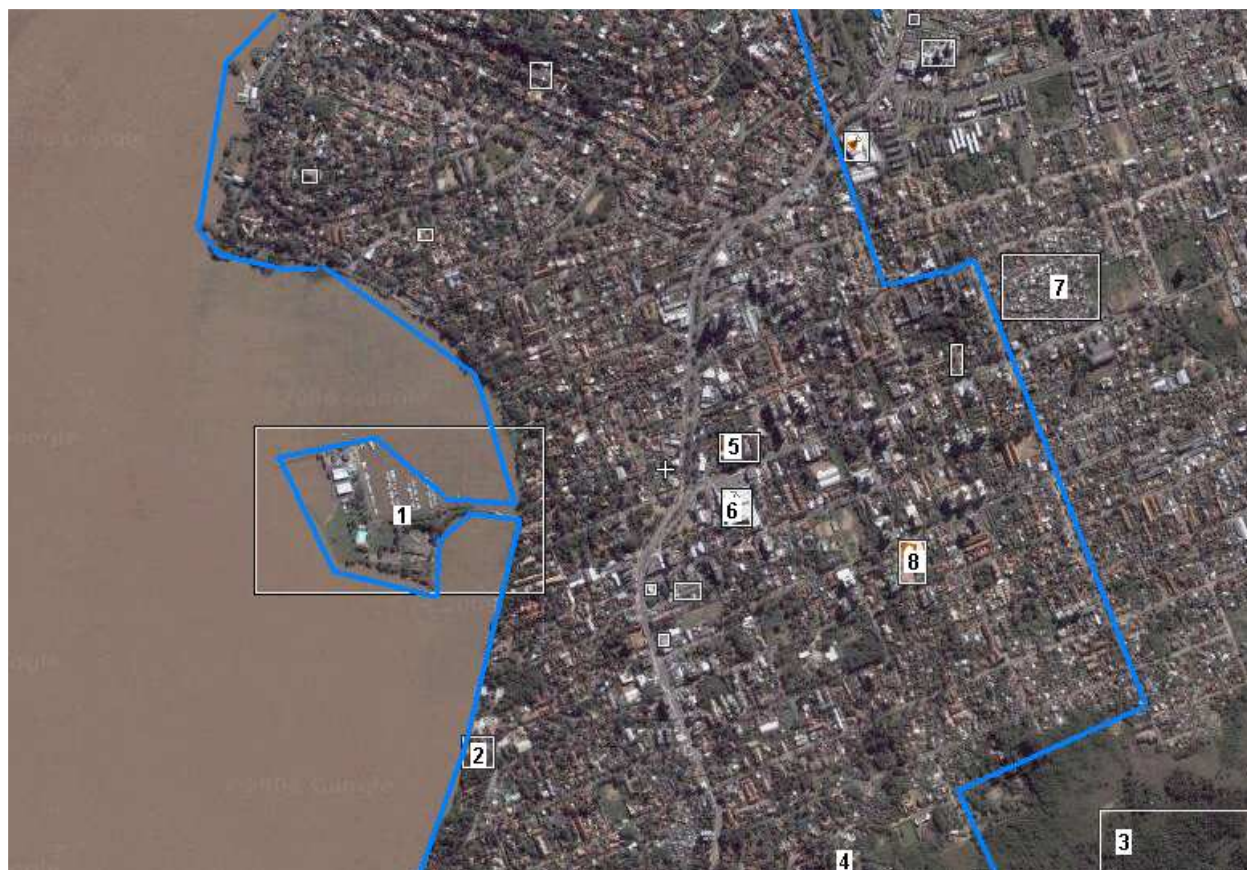

Nota: 1 – Clube dos Jangadeiros; 2 – Procergs; 3 – Morro do Osso; 4 – Morro do Sétimo Céu; 5 – Escola Estadual Padre Réus; 6 – Supermercado Zaffari; 7 – Vila Funil; 8 – Colégio Mãe de Deus.



## POA42 IPANEMA

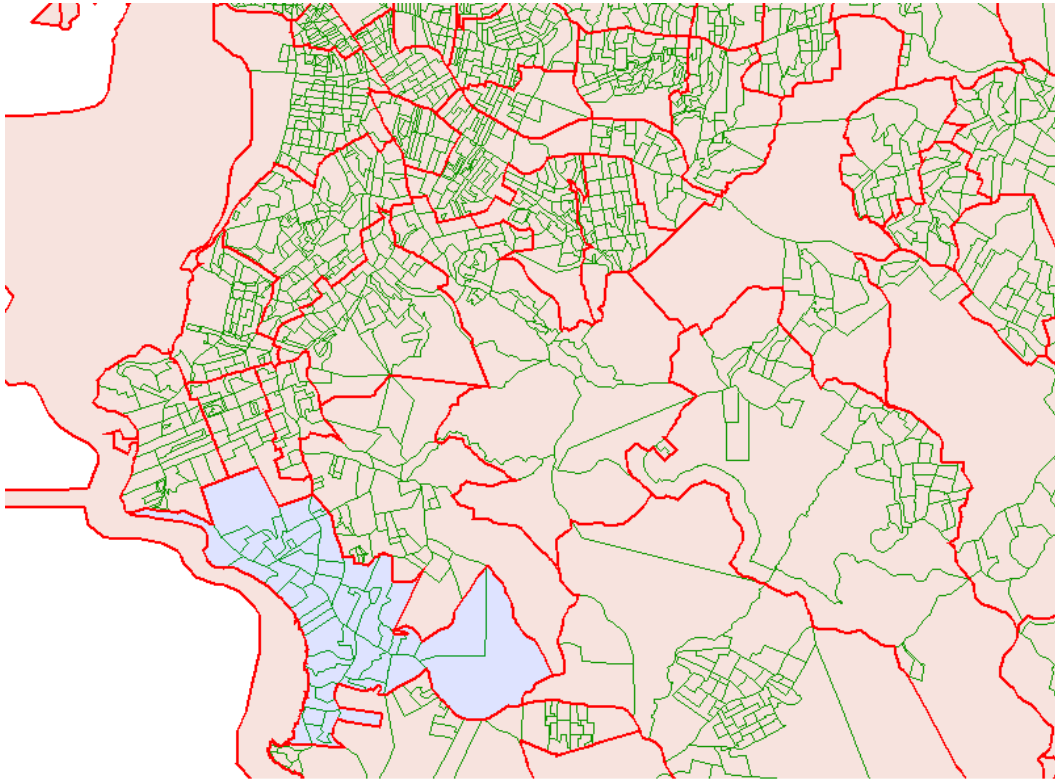

## POA42 IPANEMA - Satélite

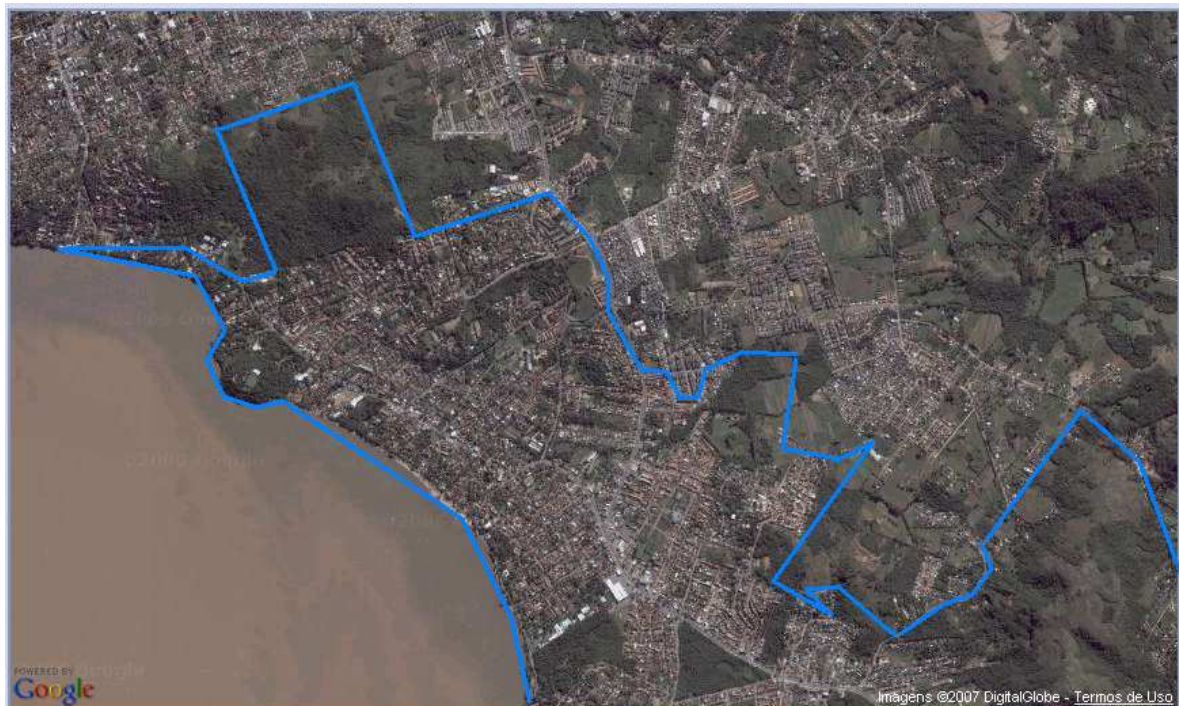





## POA42 IPANEMA - Hospitais

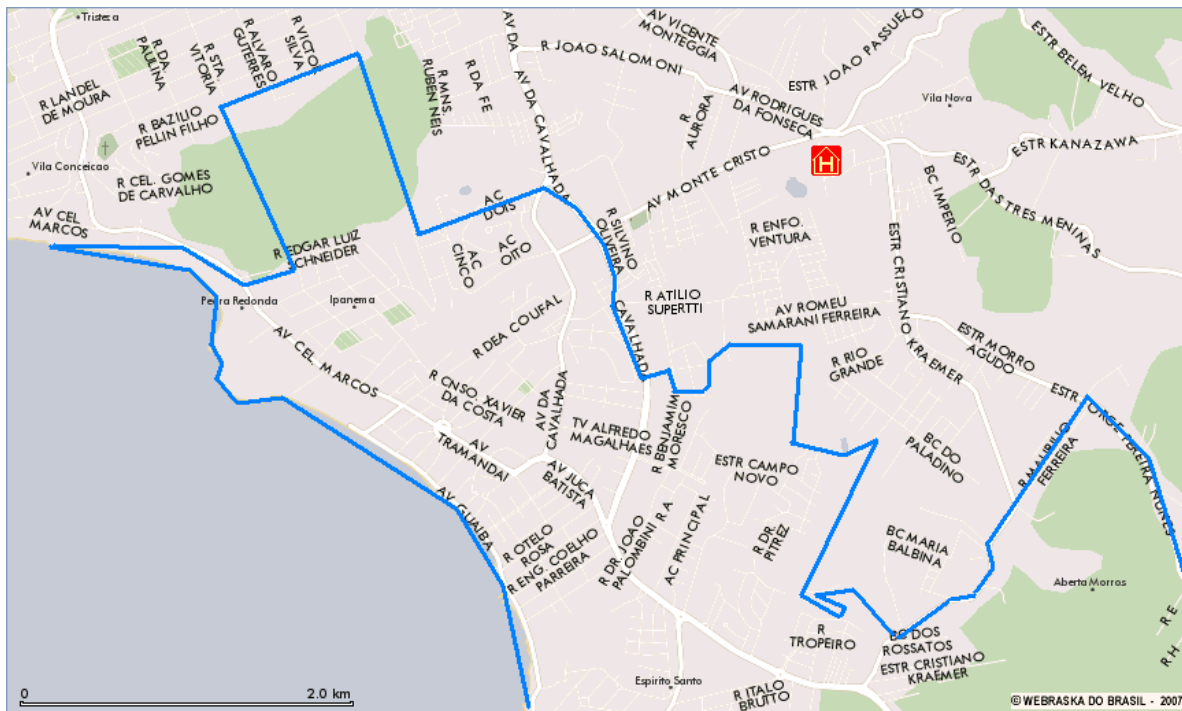

## POA42 IPANEMA - Shoppings



## POA42 IPANEMA - Restaurantes



## POA42 IPANEMA - Postos de Saúde

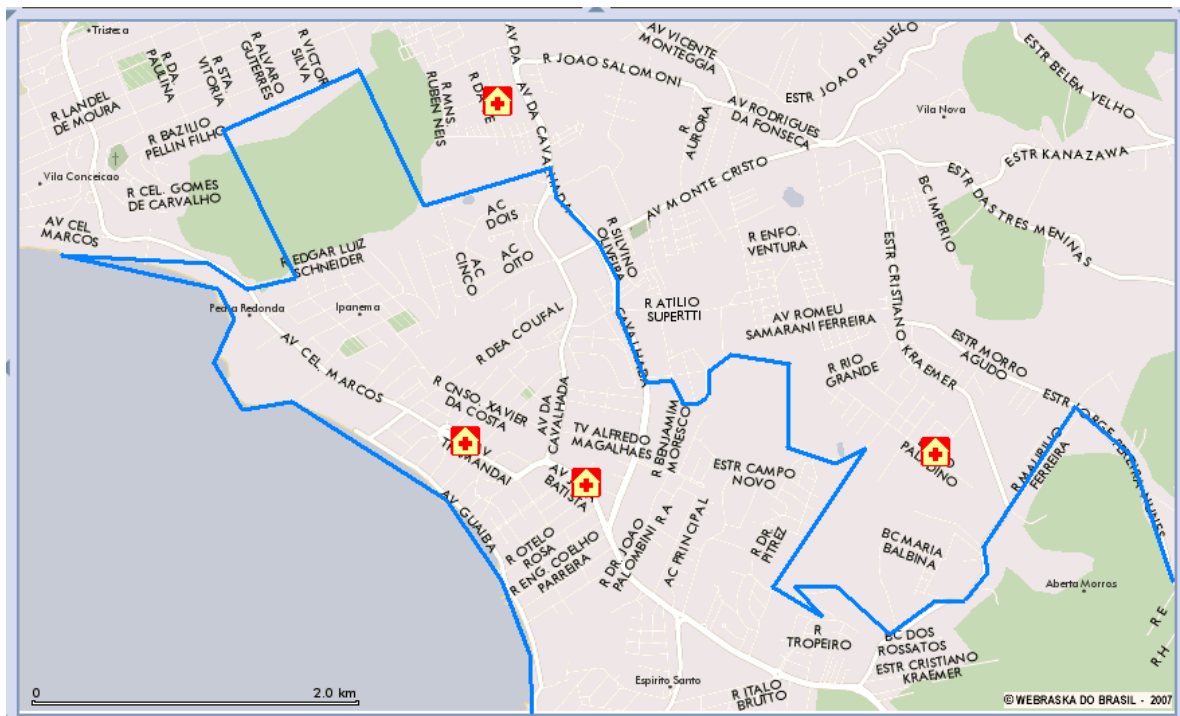





## POA42 IPANEMA - Informações



Nota: 1 – Morro do Sabiá; 2 – Colégio Estadual Odila Gay da Fonseca; 3 – Supermercado Zaffari; 4 – Clube do Professor Gaúcho.



## POA44 MENINO DEUS

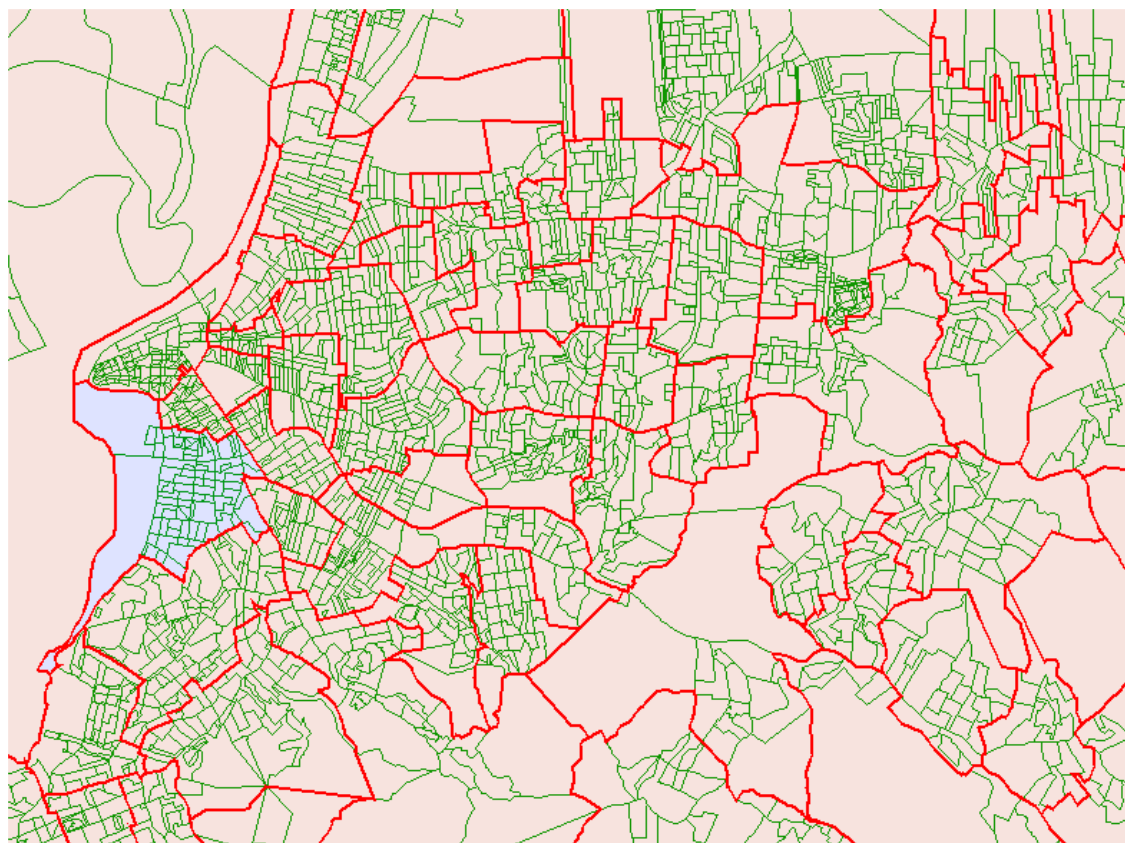

## POA44 MENINO DEUS - Satélite

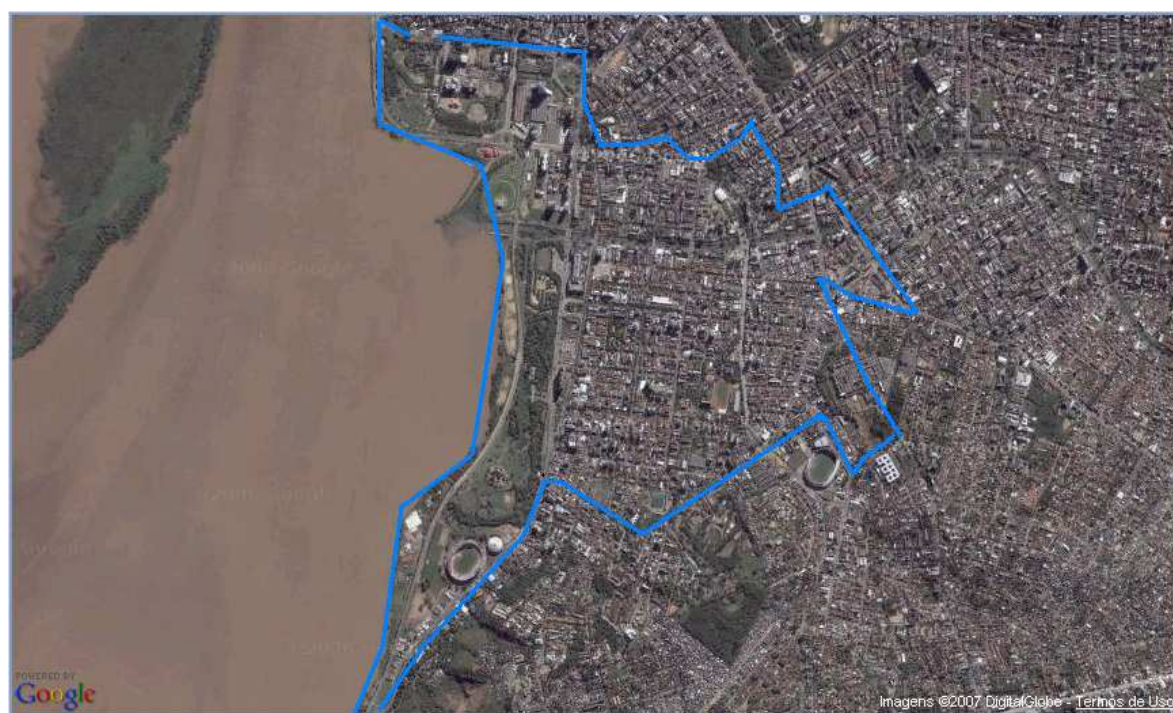

## POA44 MENINO DEUS - Híbrido



## POA44 MENINO DEUS - Bancos

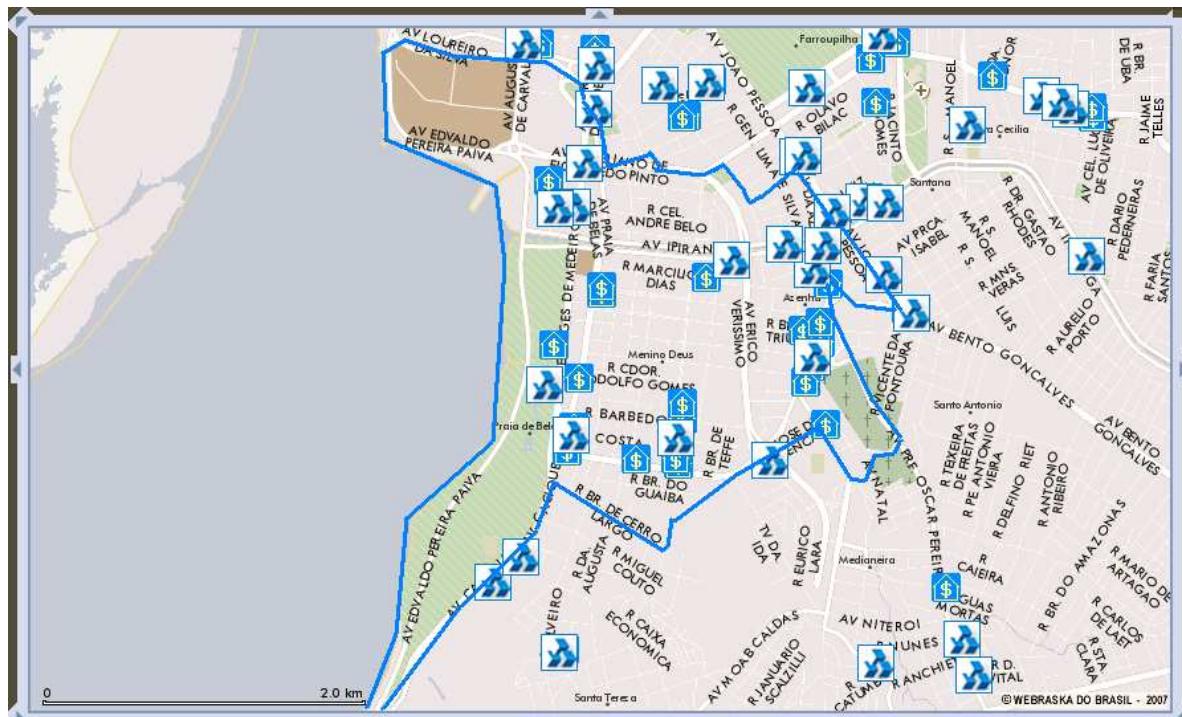



## POA44 MENINO DEUS - Hospitais

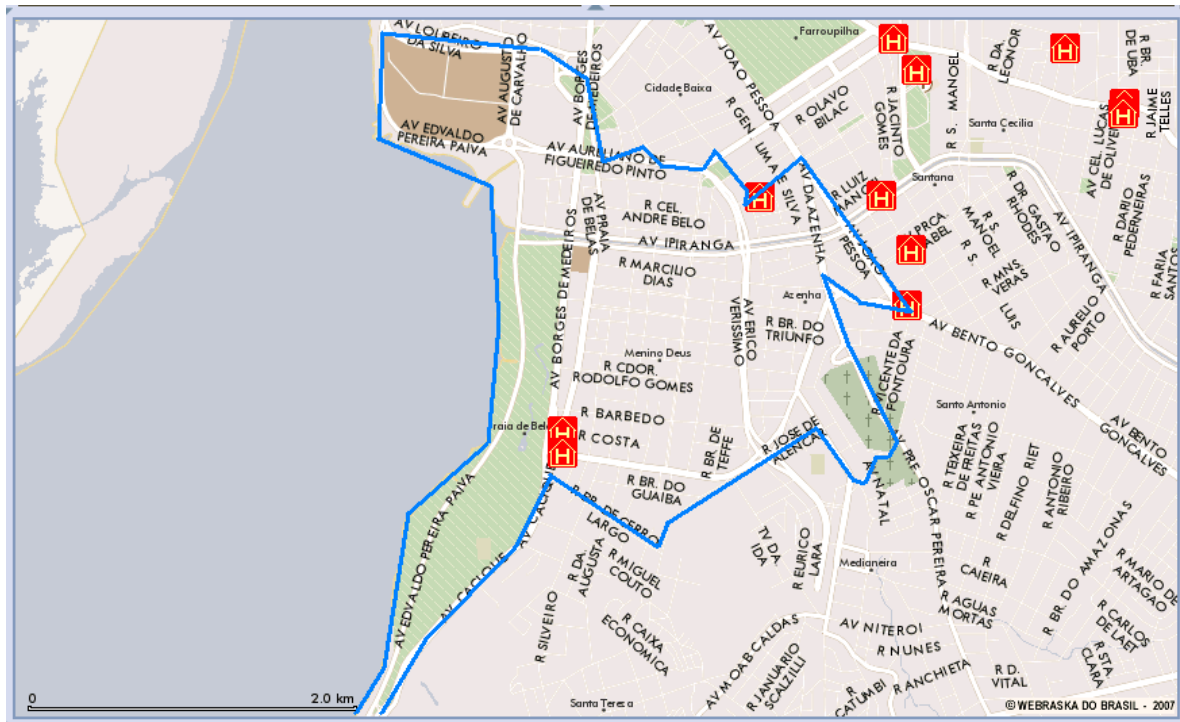

## POA44 MENINO DEUS - Shoppings

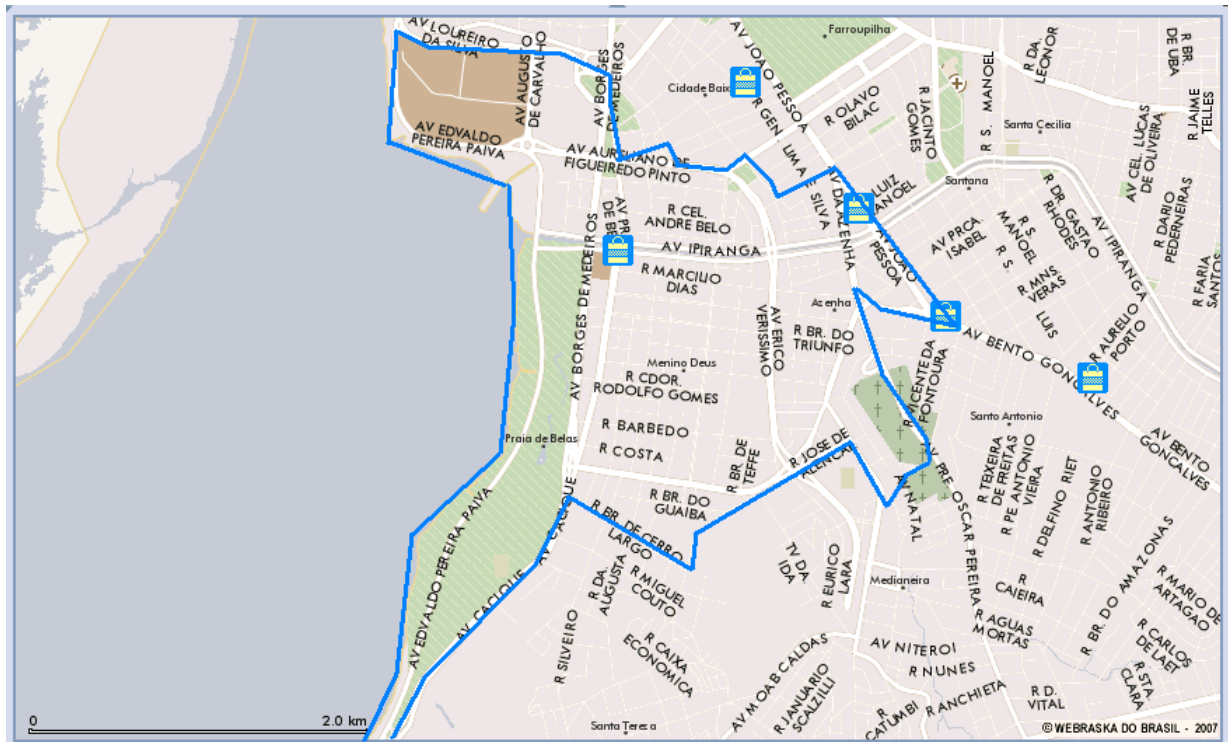





## POA44 MENINO DEUS - Postos de Saúde

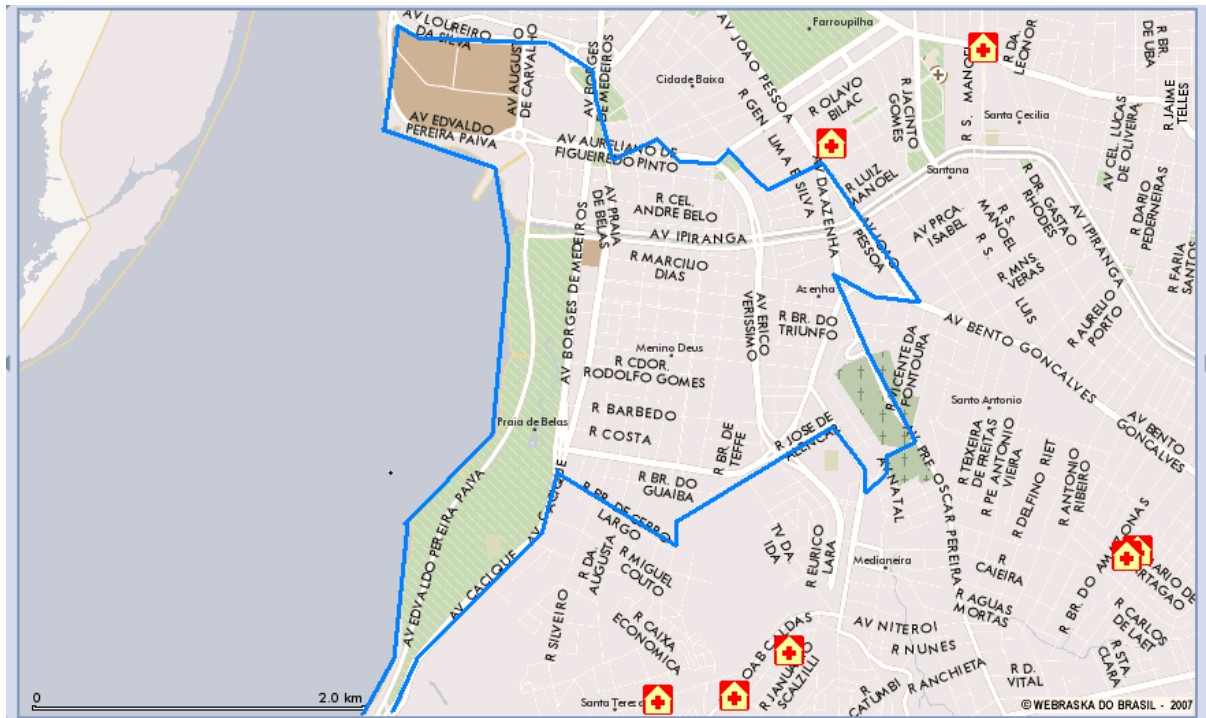

## POA44 MENINO DEUS - Delegacias

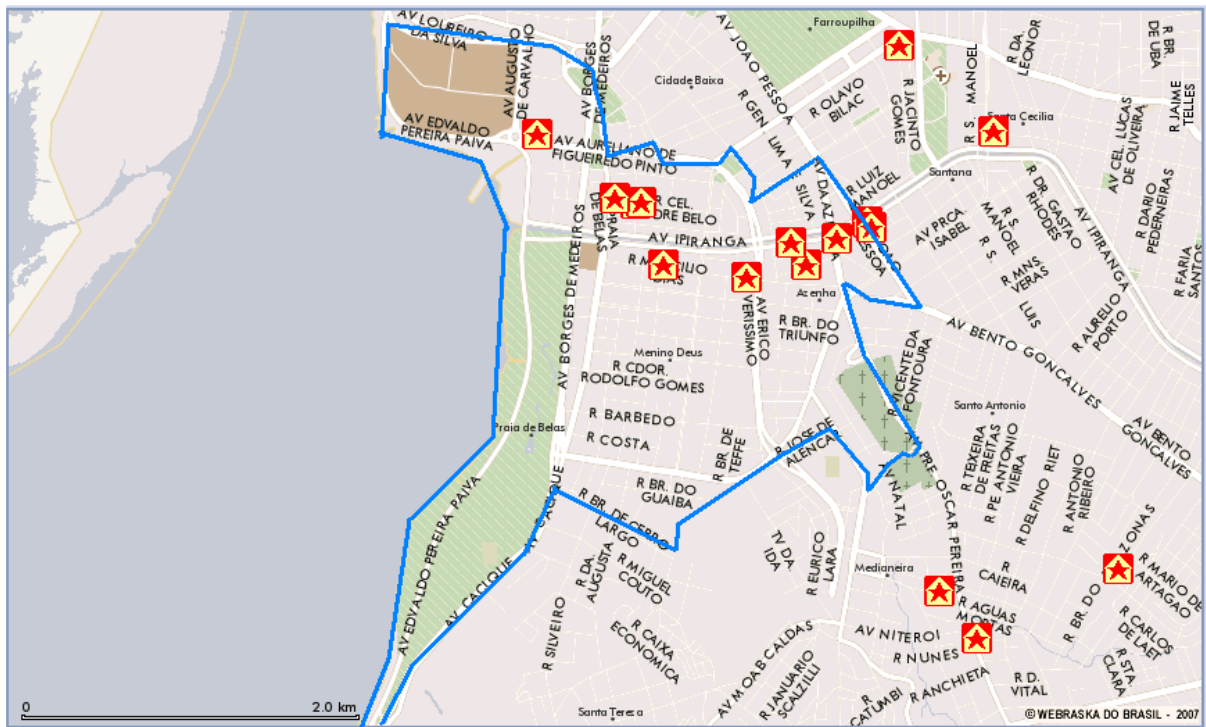





## POA44 MENINO DEUS - Informações



Nota: 1 – Parque Marinha do Brasil; 2 – Estádio Beira Rio; 3 – Anfiteatro Pôr do Sol; 4 – Centro Administrativo; 5 – Shopping Praia de Belas; 6 – 1ª Divisão de Levantamento do Exército; 7 – Estádio Olímpico; 8 – Cemitérios; 9 – Zero Hora; 10 – EPTC; 11 – Secretaria da Agricultura e Abastecimento.



## POA48 TRÊS FIGUEIRAS

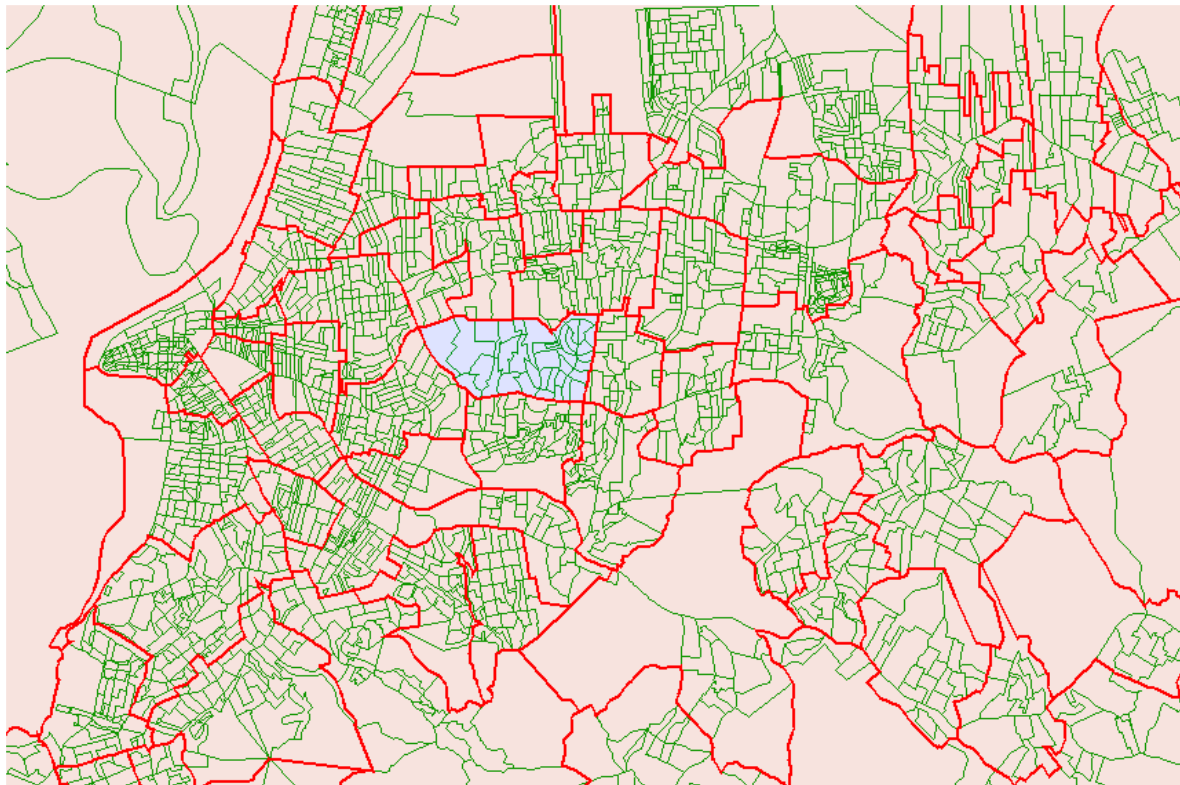

## POA48 TRÊS FIGUEIRAS - Satélite













## POA48 TRÊS FIGUEIRAS - Estacionamentos

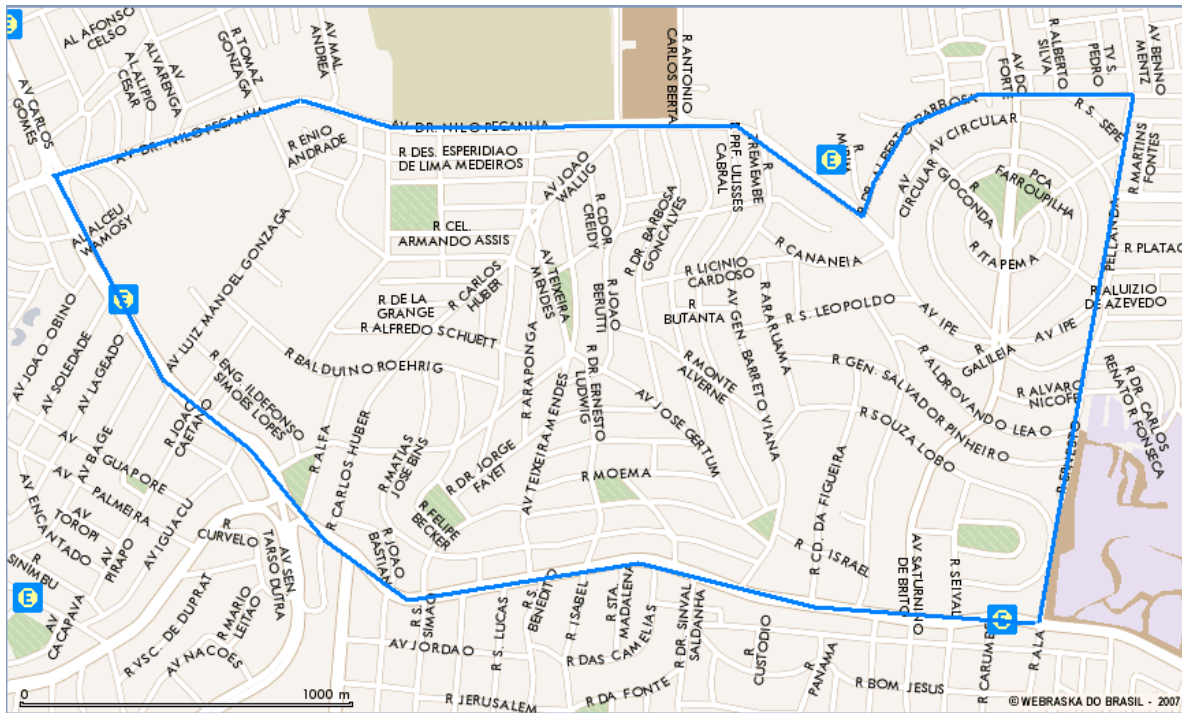

## POA48 TRÊS FIGUEIRAS - Postos de Saúde

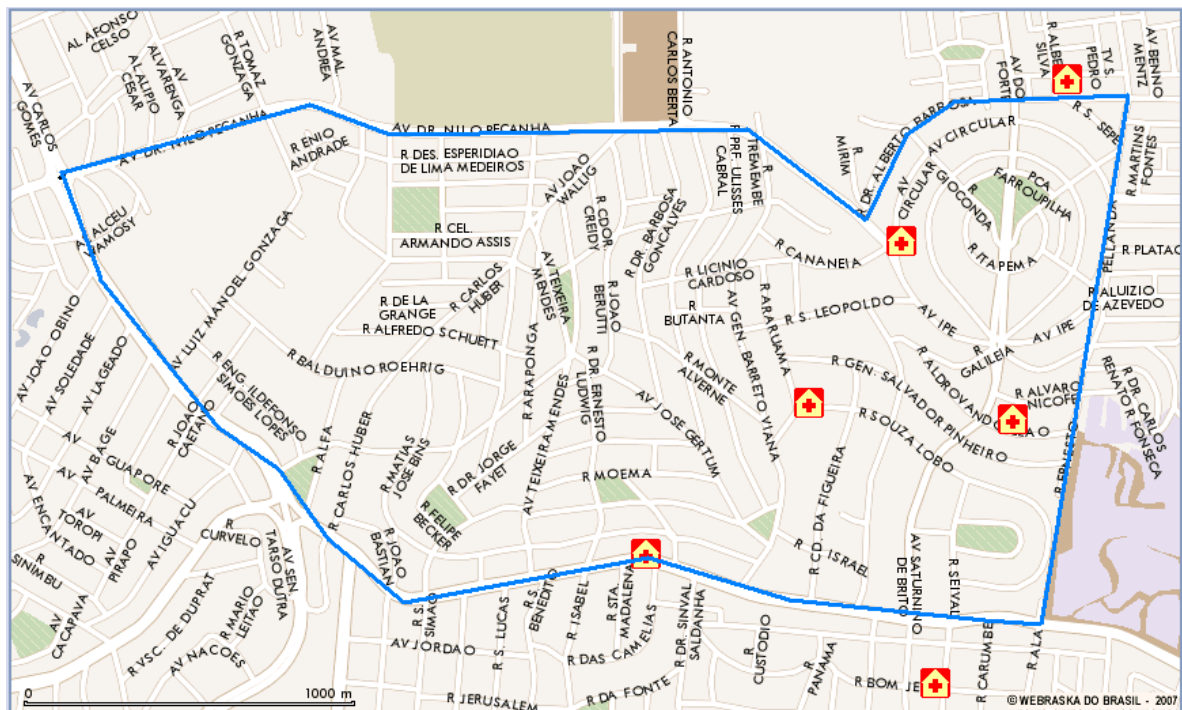





## SLEO10 CENTRO

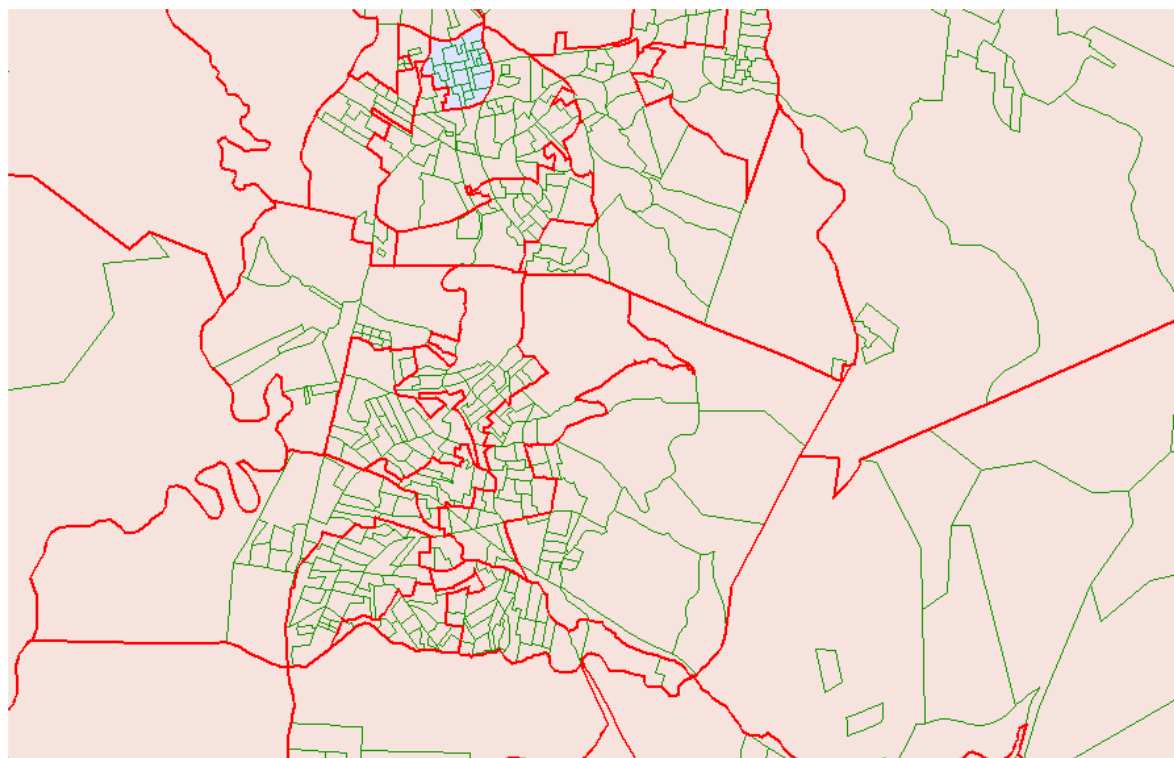

## SLEO10 CENTRO - Satélite





## SLEO10 CENTRO - Híbrido



## SLEO10 CENTRO - Bancos

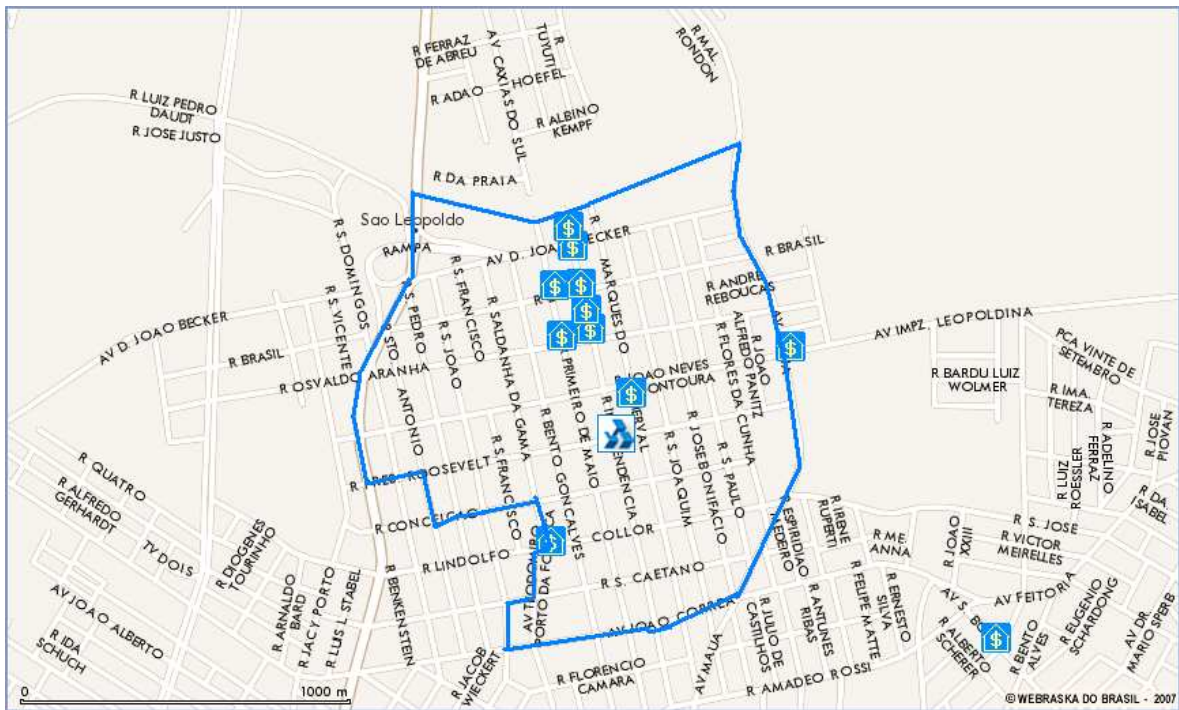









## SLEO10 CENTRO - Delegacias

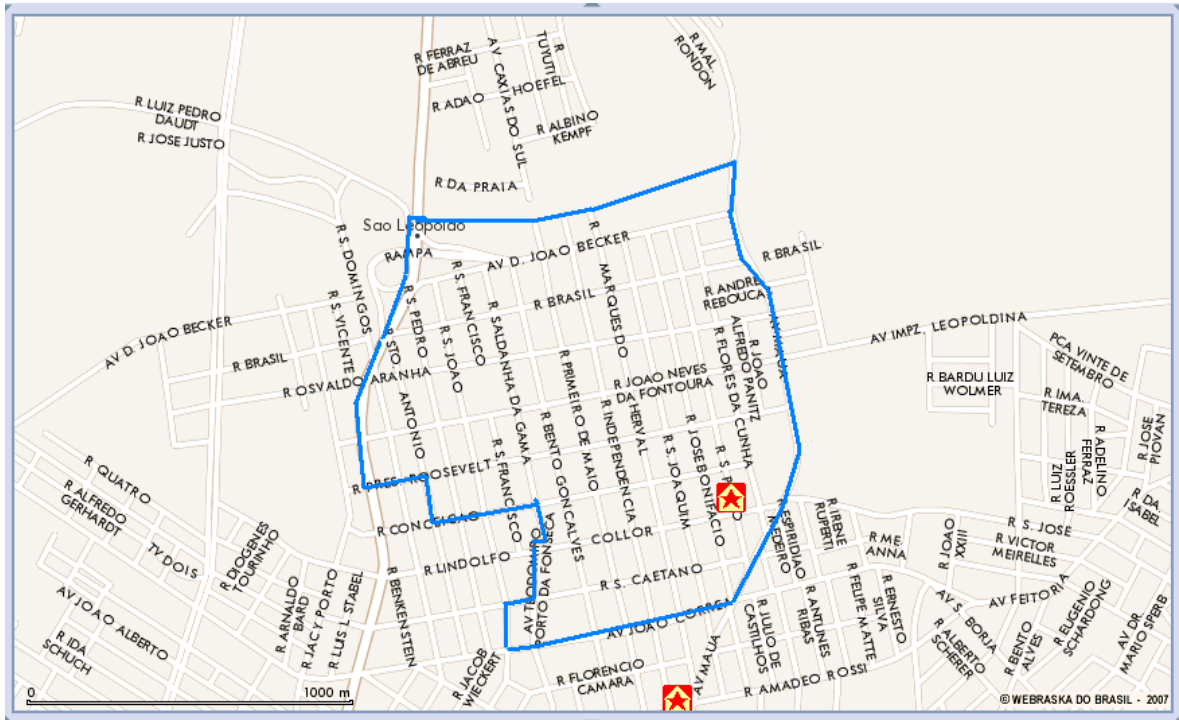

## SLEO10 CENTRO - Parques e Praças

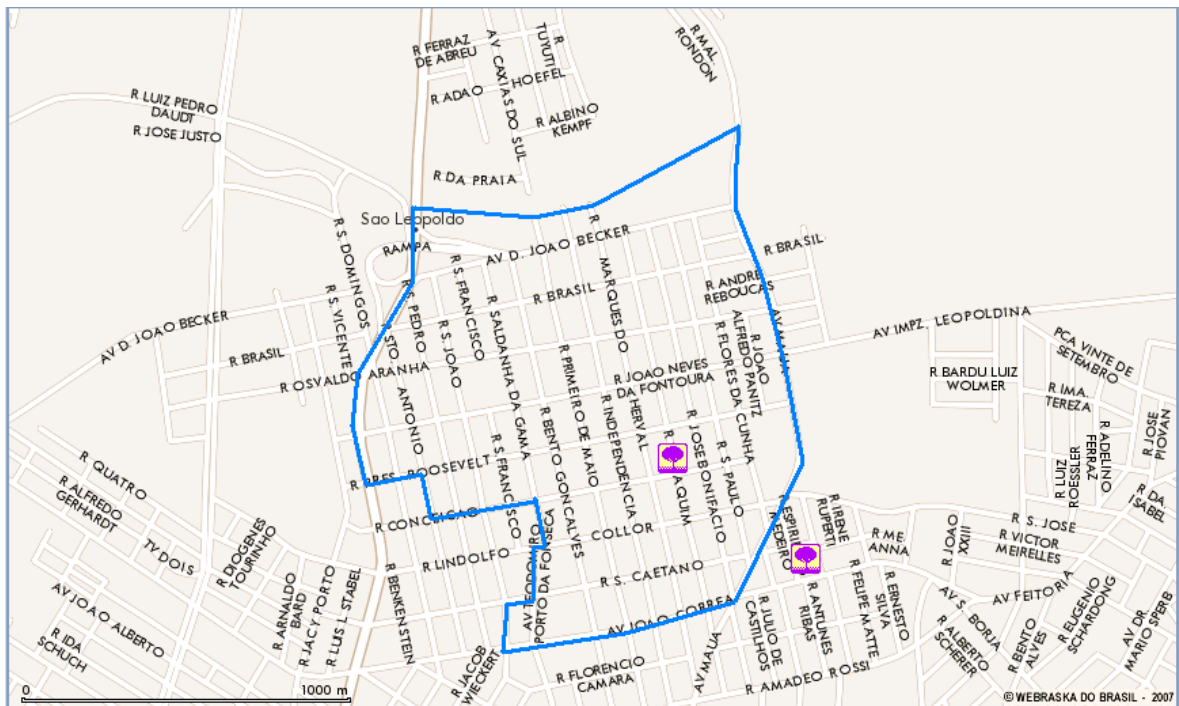

## SLEO10 CENTRO - Informações



Nota: 1 – Rodoviária de São Leopoldo; 2 – Ginásio Municipal Celso Morbach; 3 – BIG São Leopoldo; 4 – Prefeitura de São Leopoldo; 5 – Centro Comercial de São Leopoldo; 6 – Hipermercado Bourbon; 7 – Colégio São Luiz; 8 – Escola Pedro Schneider; 9 – Escola Vila Lobos; 10 – Escola Visconde de São Leopoldo.