

APÊNDICE 2.12A

Ilustração do tipo médio heterogêneo*

Ao todo esse tipo reunia 19 Áreas de expansão da Amostra (AEDs) e 16,17% dos ocupados metropolitanos em 2000. Essas áreas distribuem-se majoritariamente em Porto Alegre, e apenas duas delas se encontram em Viamão. Abaixo, apresentam-se a localização dessas AEDs na Região Metropolitana de Porto Alegre (RMPA) e, na seqüência, a figura de cada uma classificada no tipo médio heterogêneo, em 2000, levando-se em consideração o total de 156 áreas distribuídas nos 22 municípios da Região, que permitiu a comparação com a situação de 1991.

Para qualificar as AEDs desse tipo, foi feita a identificação, por imagem de satélite, de sua localização no território, destacando-se o sistema viário e alguns equipamentos e serviços dentro da AED ou no seu entorno, tais como bancos, hospitais, *shopping centers*, restaurantes, estacionamentos, posto de saúde, delegacias, parques e praças e outras informações. A idéia básica é a de que quanto maior for a disponibilidade desses equipamentos, maiores serão as possibilidades de acesso dos moradores nas áreas a uma boa qualidade de vida.

As imagens foram capturadas no endereço <<http://wikimapia.org>>, e os serviços e equipamentos foram retirados do Hagah <<http://www.hagah.com.br>>, com acessos a esses *sites* no período entre outubro de 2007 e março de 2008.

A descrição dos bairros, ou das parcelas de bairros compreendidos no perímetro da AED, encontra-se no **Apêndice 2.1**.

Tendo em vista a quantidade de AEDs que conformam esse tipo, o conteúdo deste apêndice tem continuidade no **Apêndice 2.12 B**.

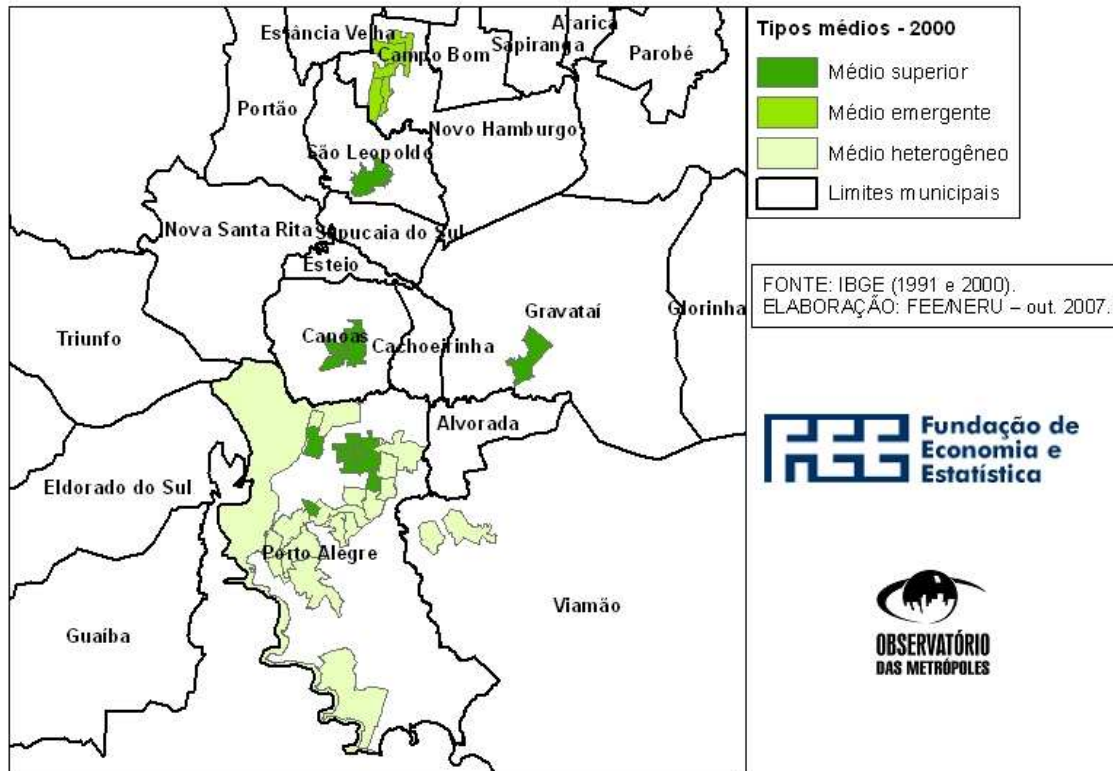

* O trabalho de capturar as imagens e de delimitar as AEDs foi realizado por Rodrigo Wienskowski Araújo, estagiário de Geografia do Núcleo de Estudos Regionais e Urbanos da Fundação de Economia e Estatística.

POA02 BELÉM NOVO (parte) - Satélite

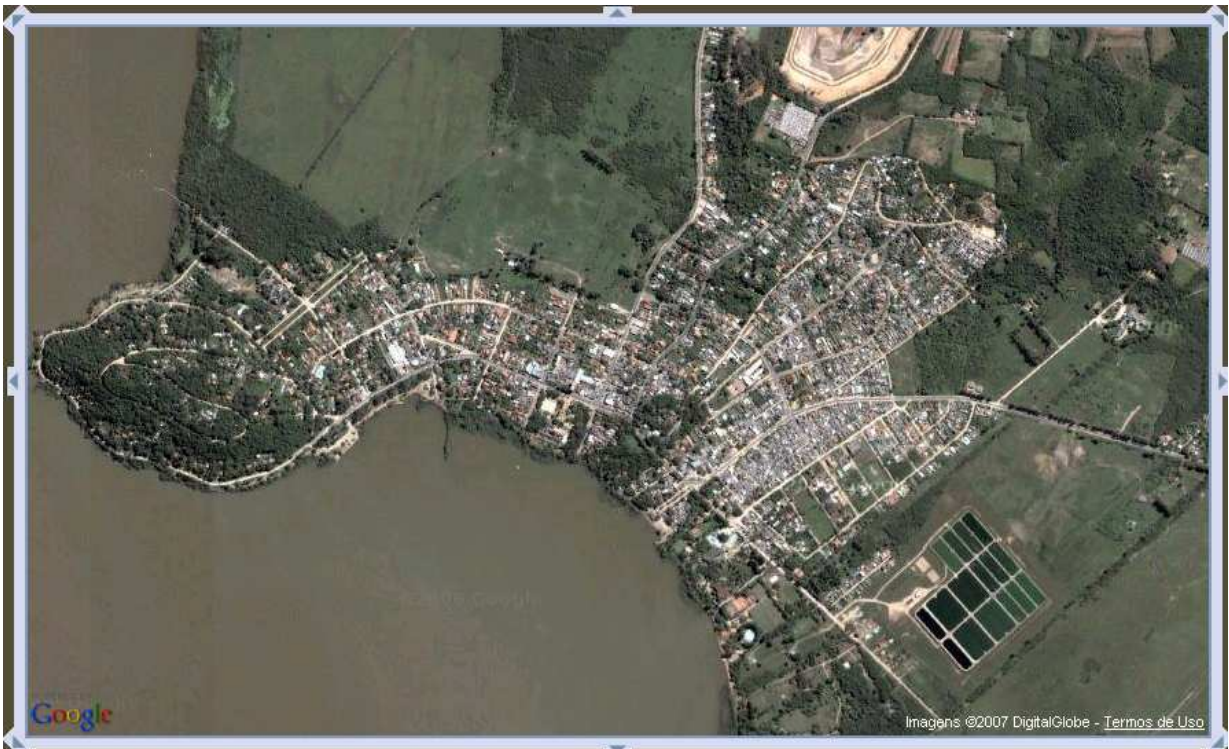
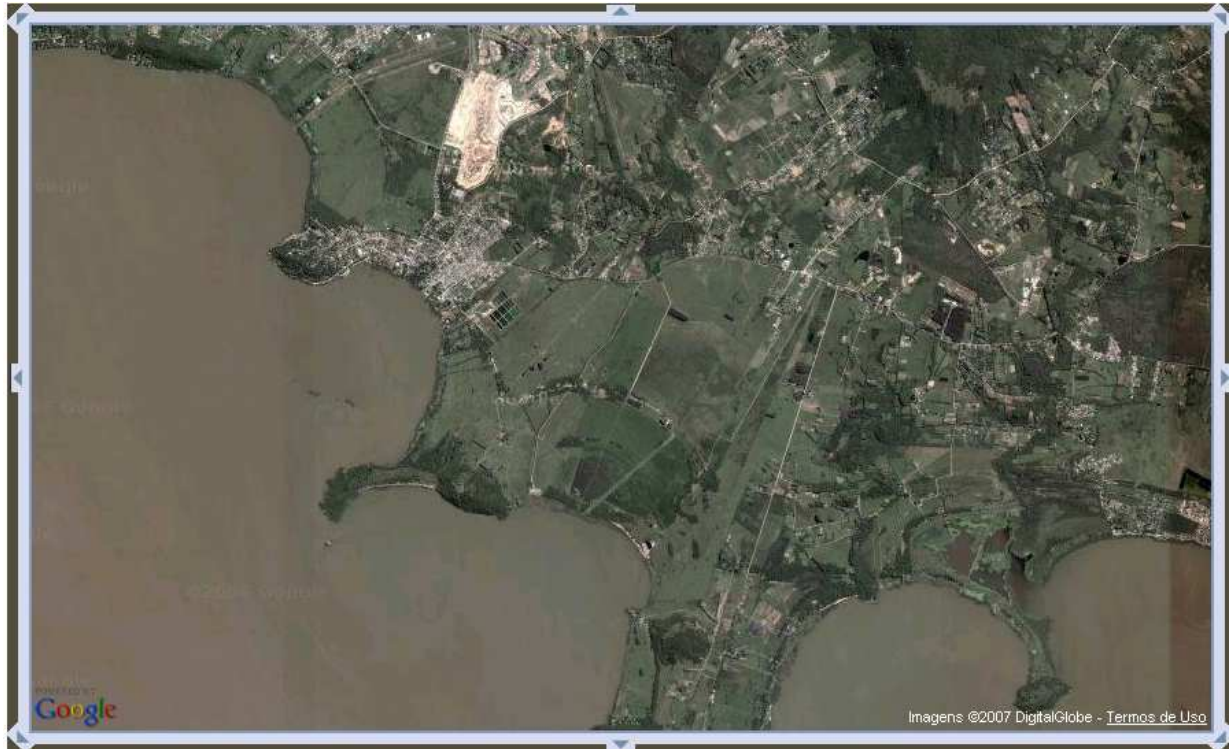

POA02 BELÉM NOVO - Bancos

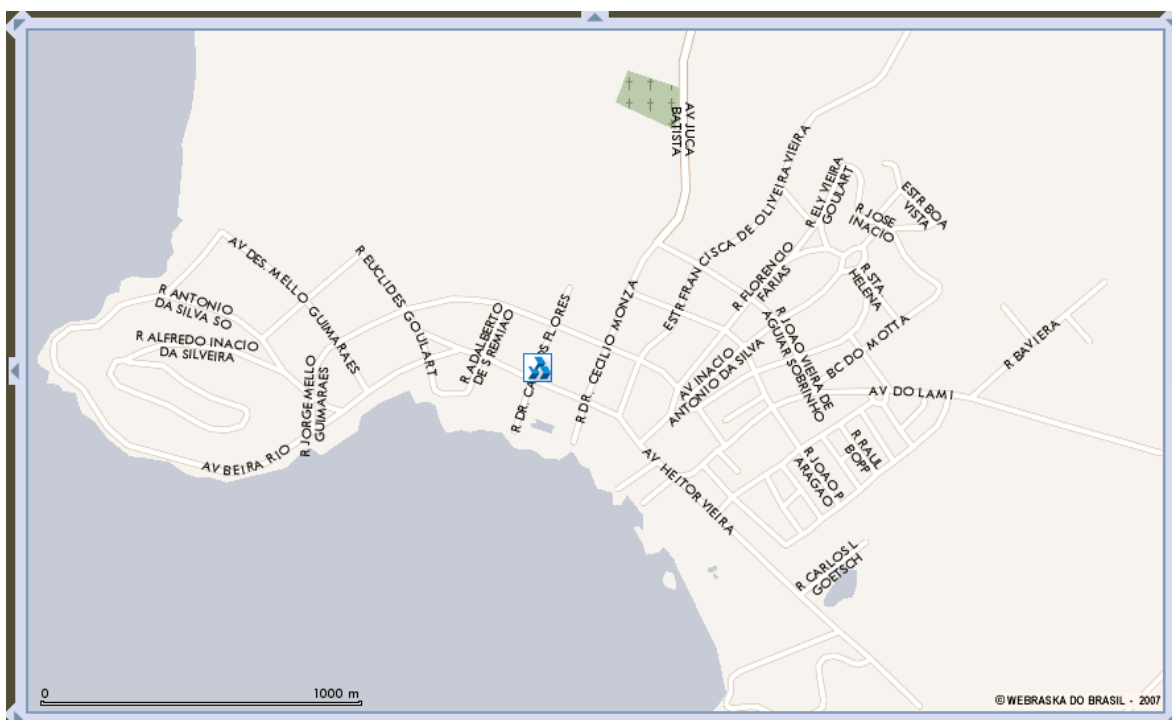
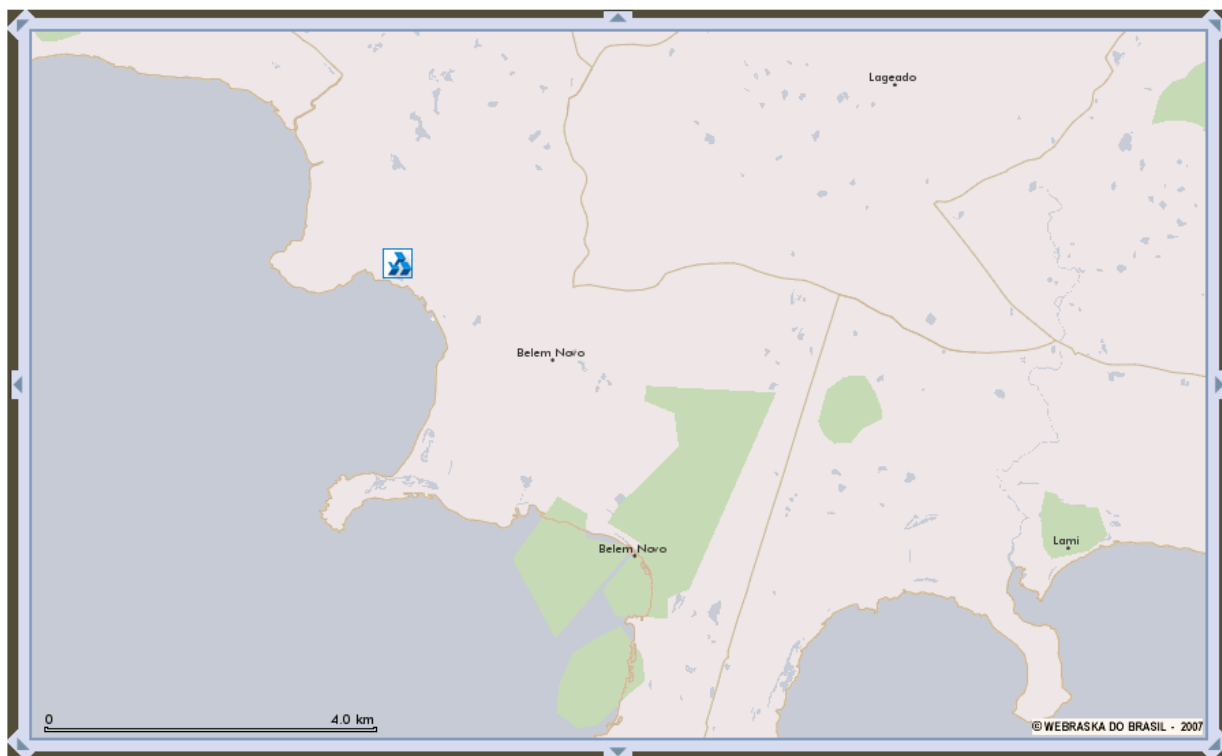

POA02 BELÉM NOVO - Restaurantes

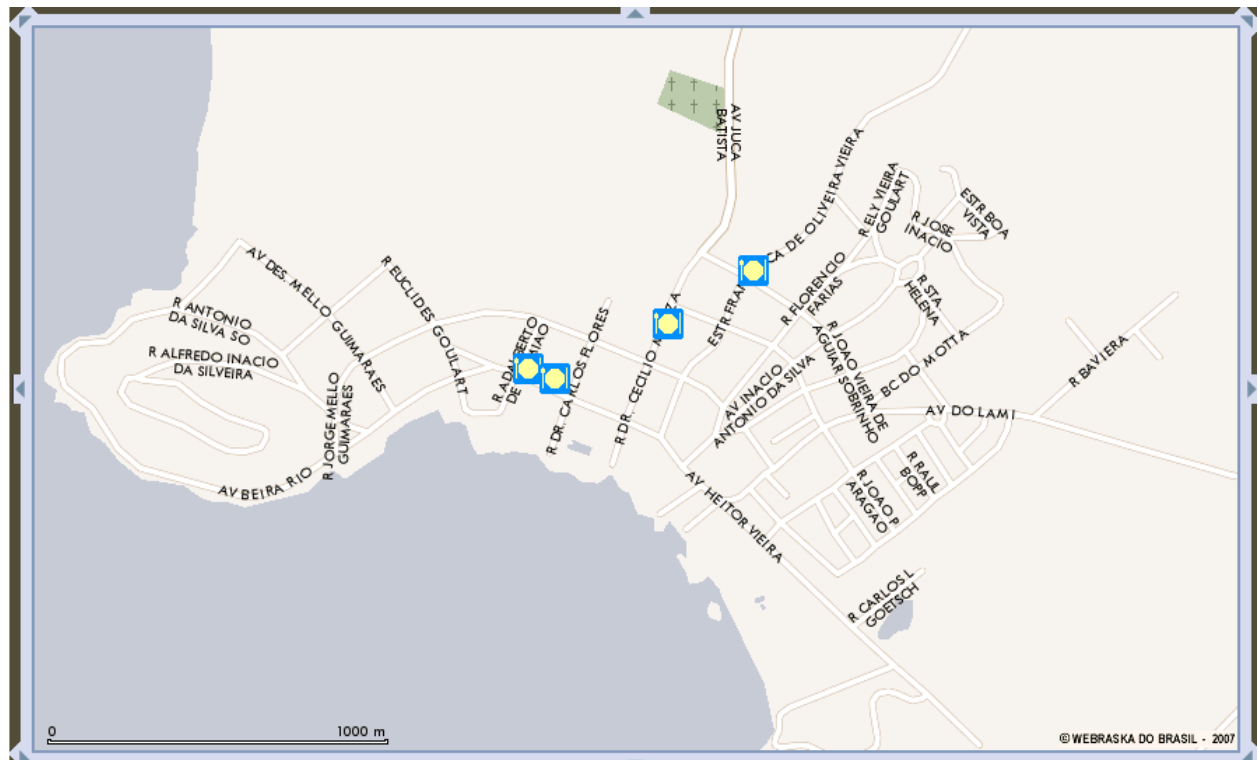
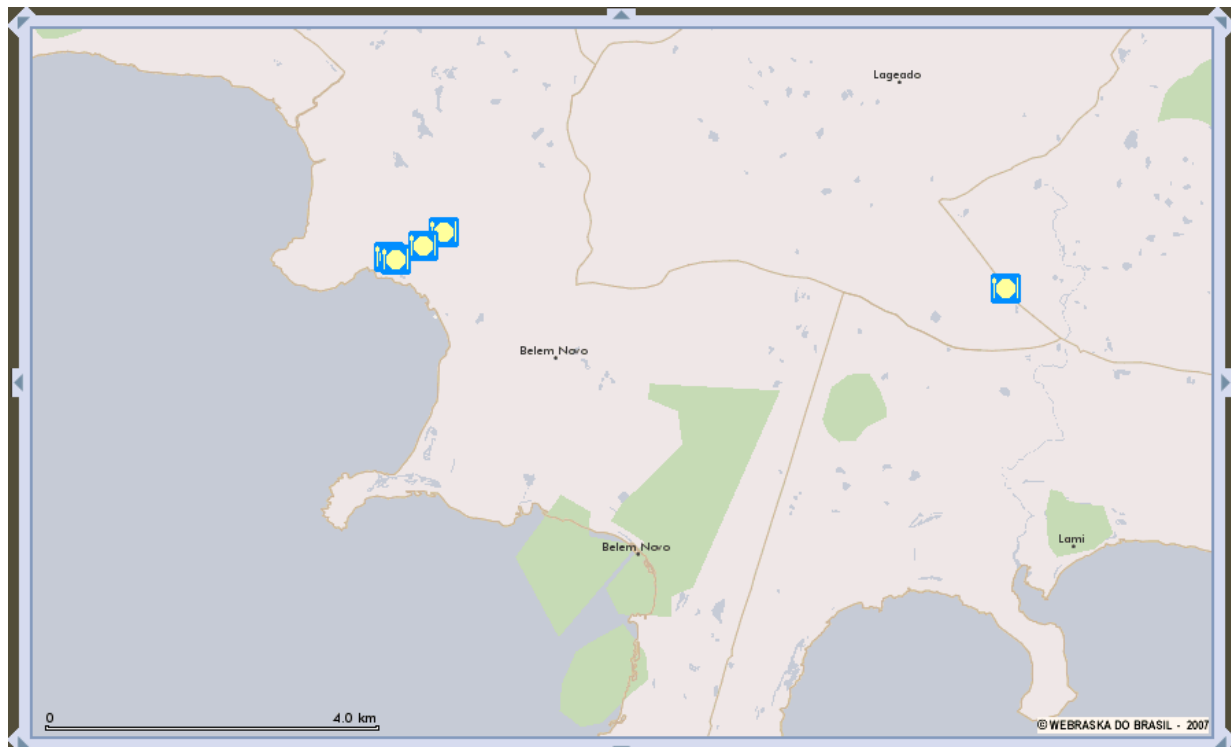

POA02 BELÉM NOVO - Delegacias

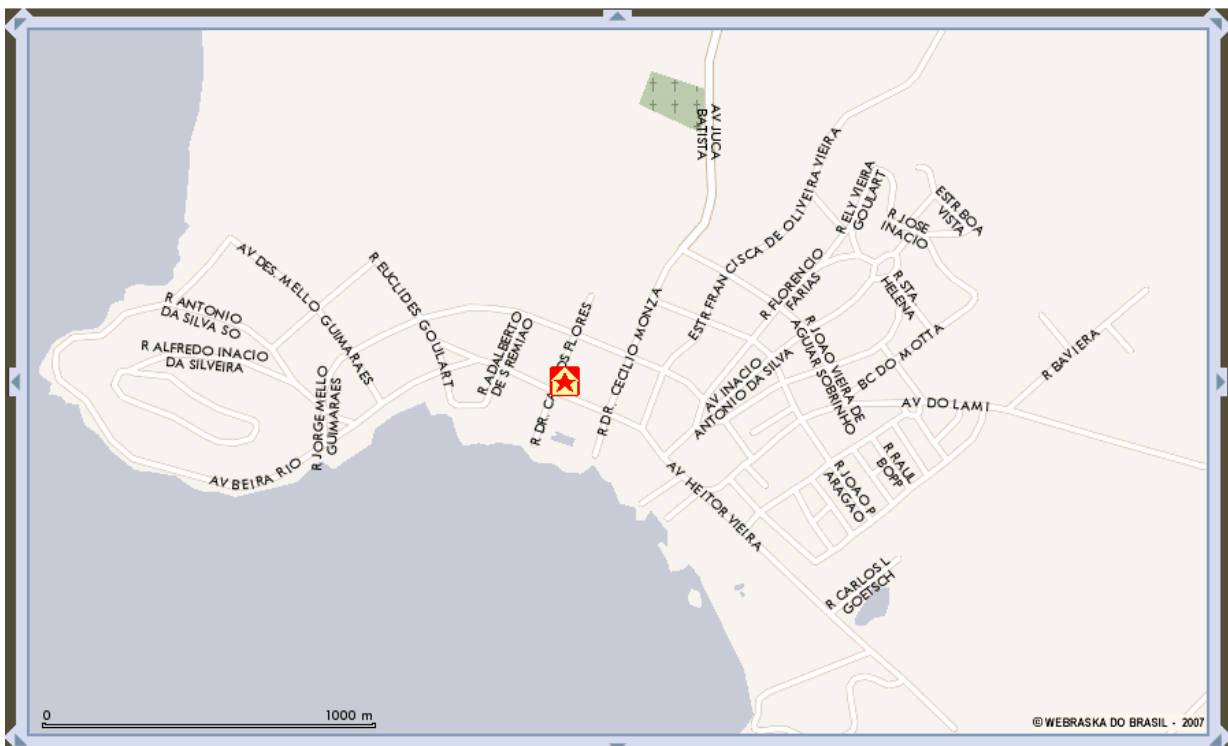
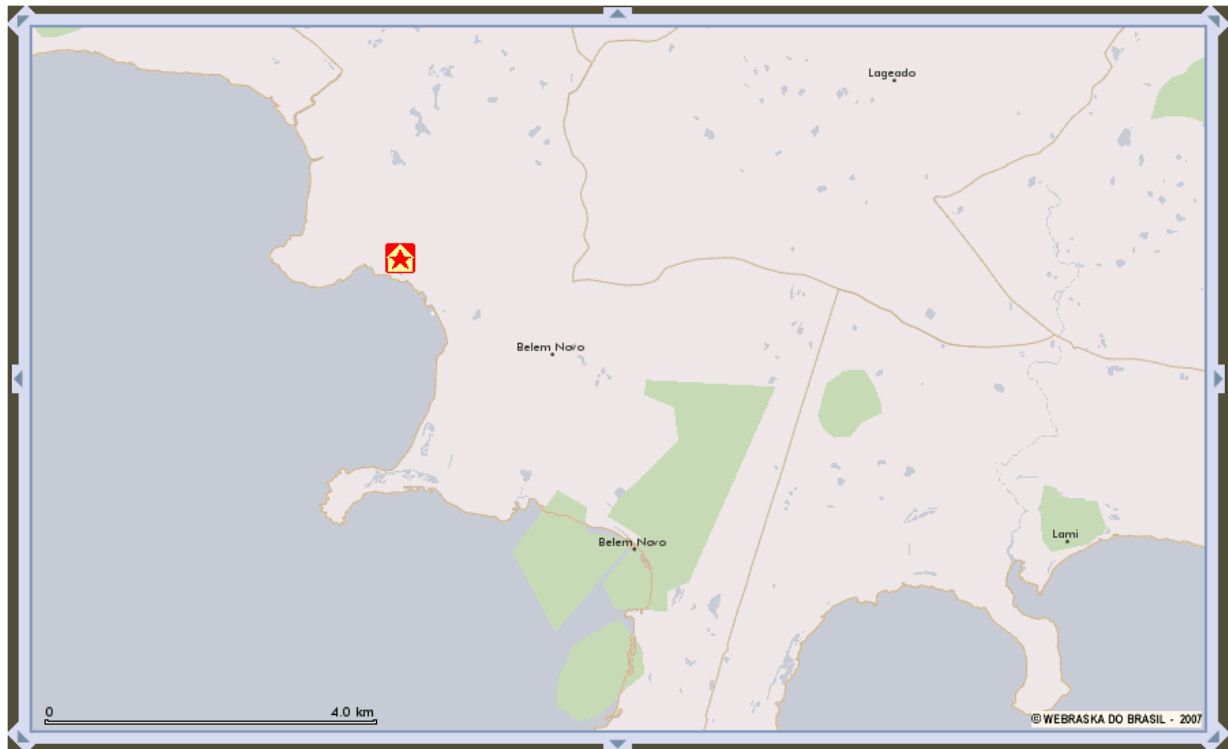

POA02 BELÉM NOVO - Informações

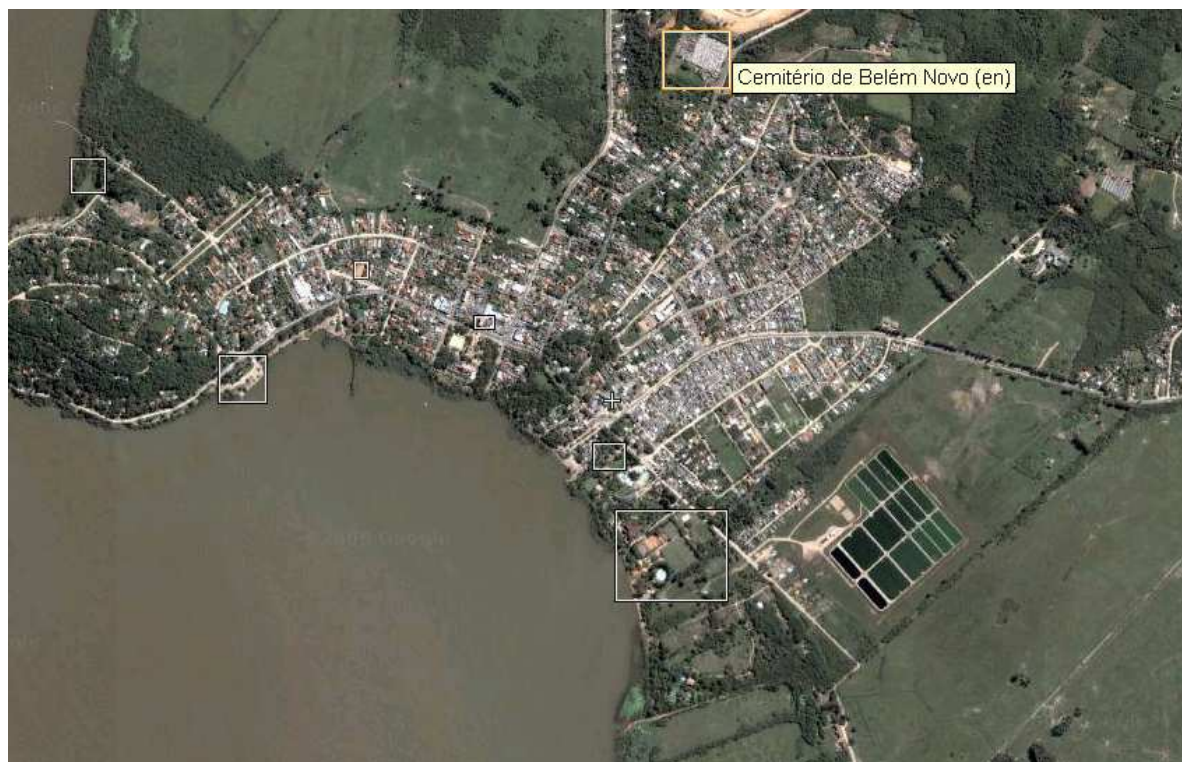

POA03 CAMAQUÃ

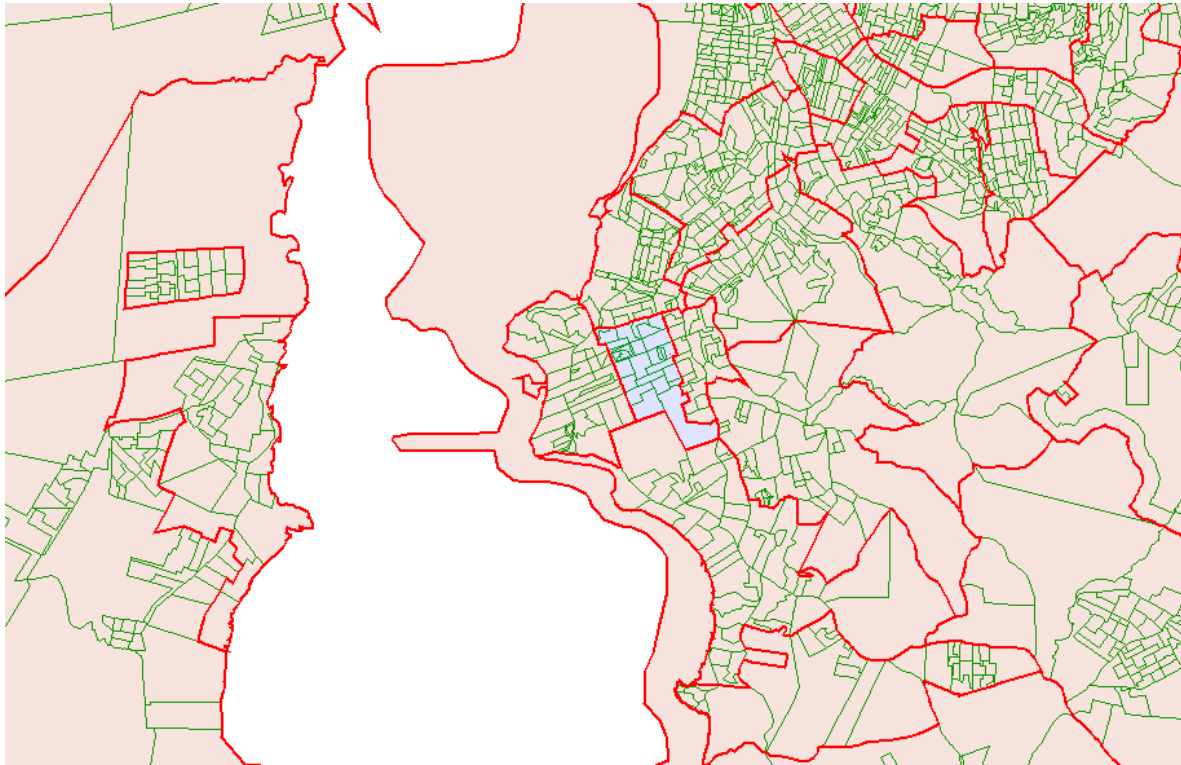

POA03 CAMAQUÃ - Satélite

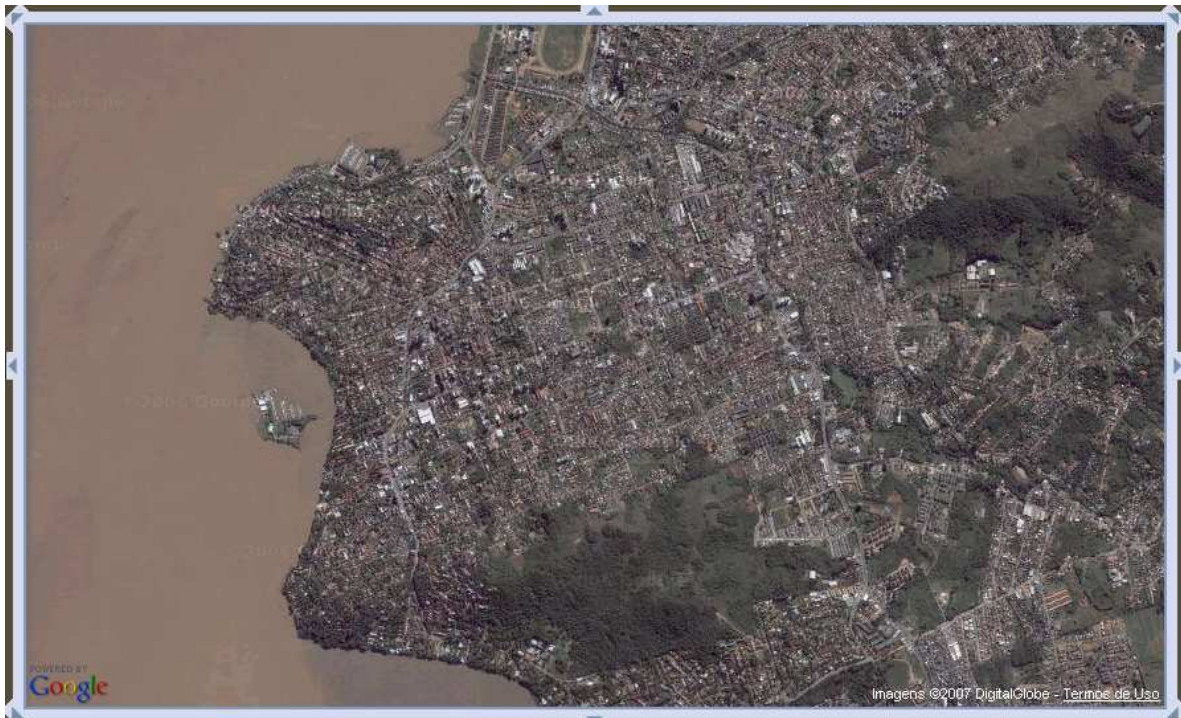

POA03 CAMAQUÃ - Bancos

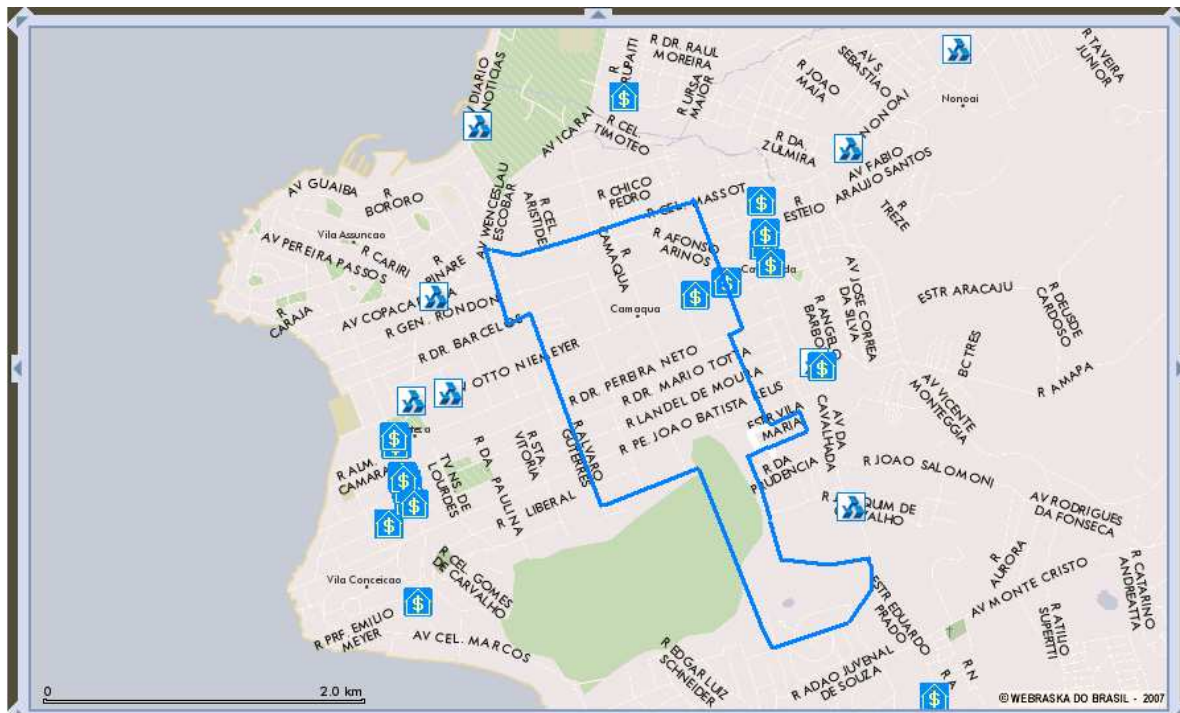

POA03 CAMAQUÃ - Hospitais

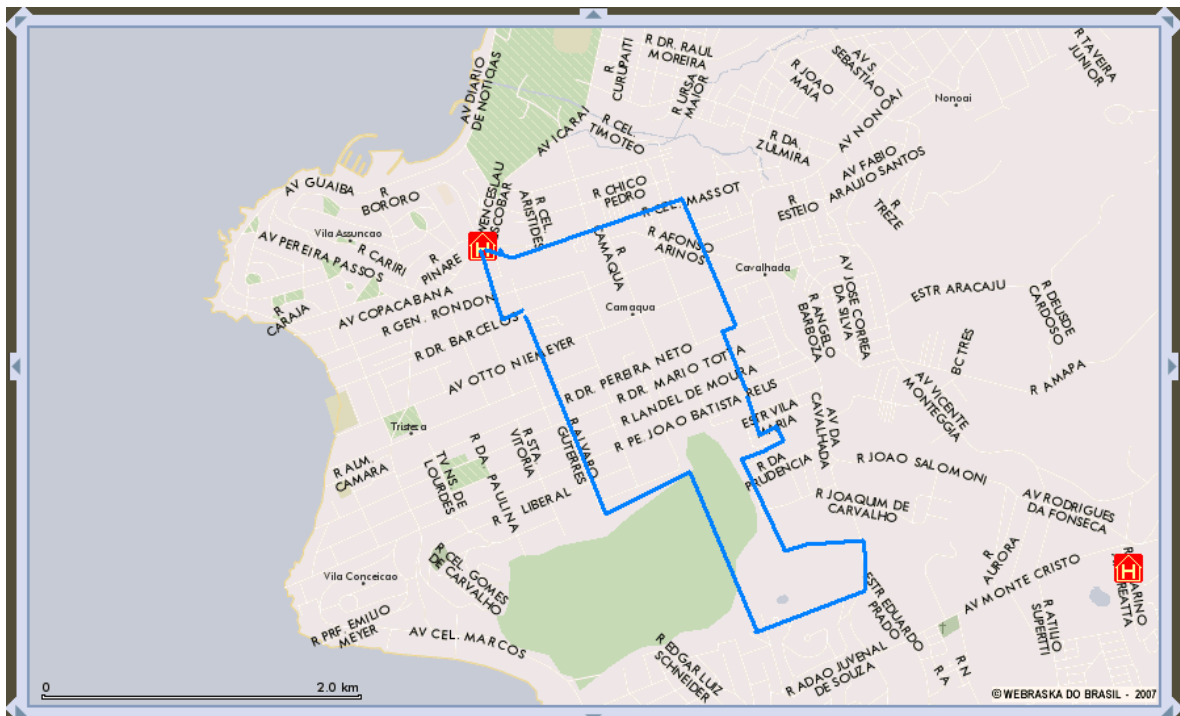

POA03 CAMAQUÃ – Estacionamentos

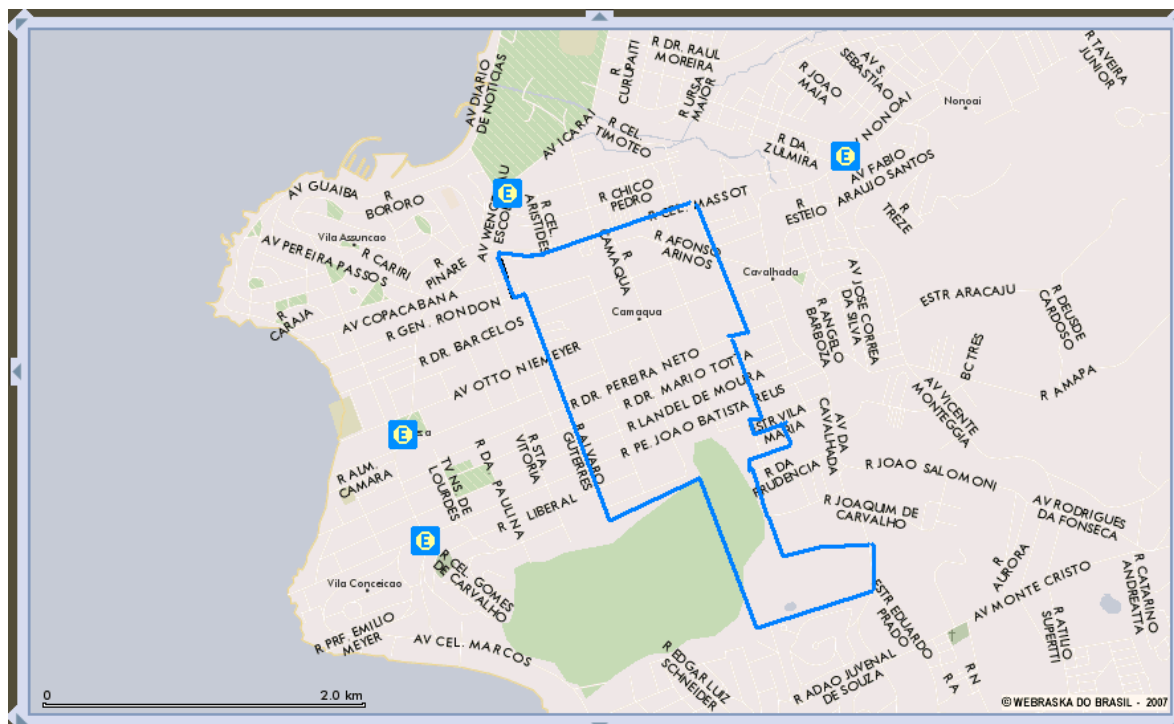

POA03 CAMAQUÃ - Postos de Saúde

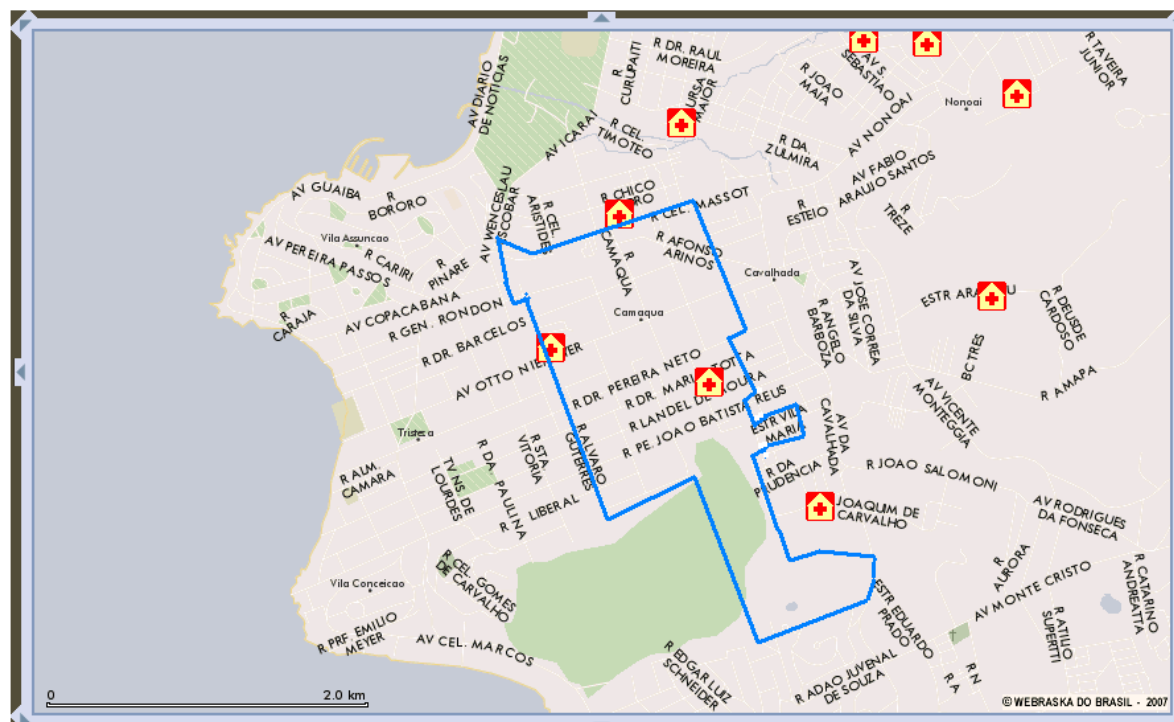

POA03 CAMAQUÃ - Informações



NOTA: 1 – Morro do Osso; 2 – Colégio Mãe de Deus; 3 – Supermercado Zaffari; 4 – Escola Estadual de Ensino Médio Padre Réus; 5 – Colégio Adventista de Porto Alegre; 6 – Supermercado Nacional; 7 – Hospital da Brigada Militar de Porto Alegre.

POA04 CAVALHADA

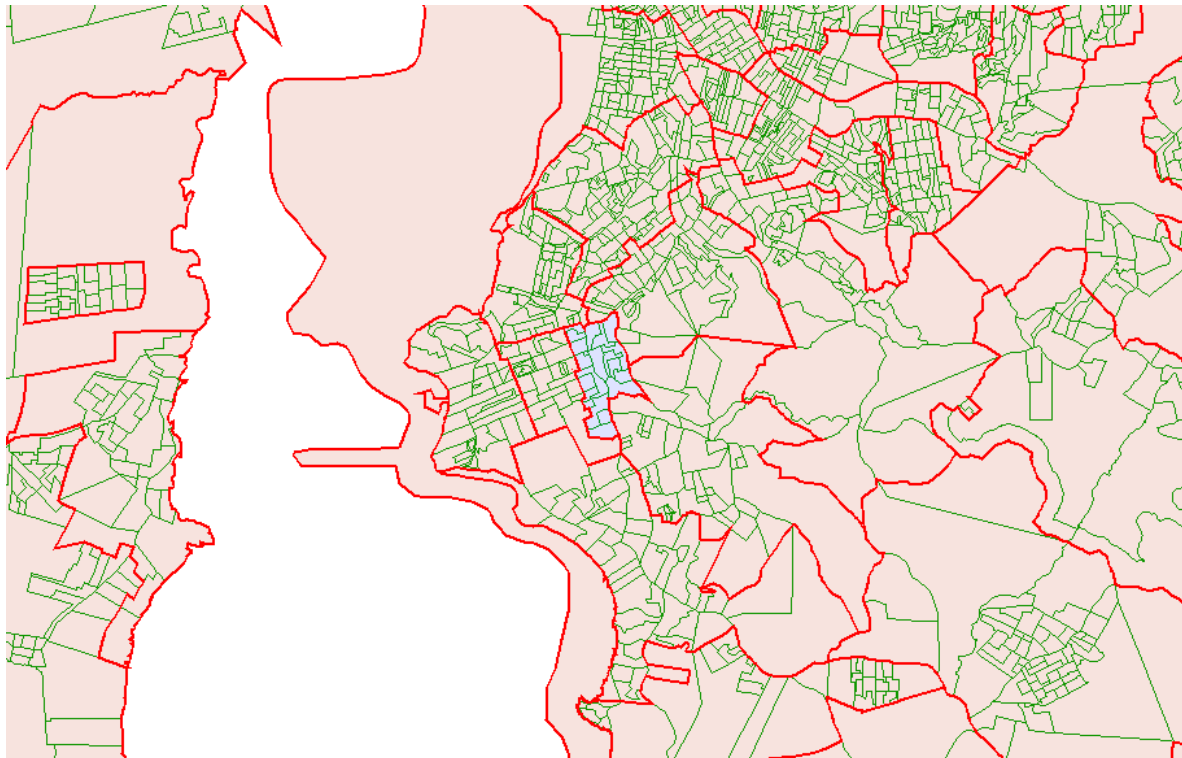

POA04 CAVALHADA - Satélite



POA07 CRISTAL

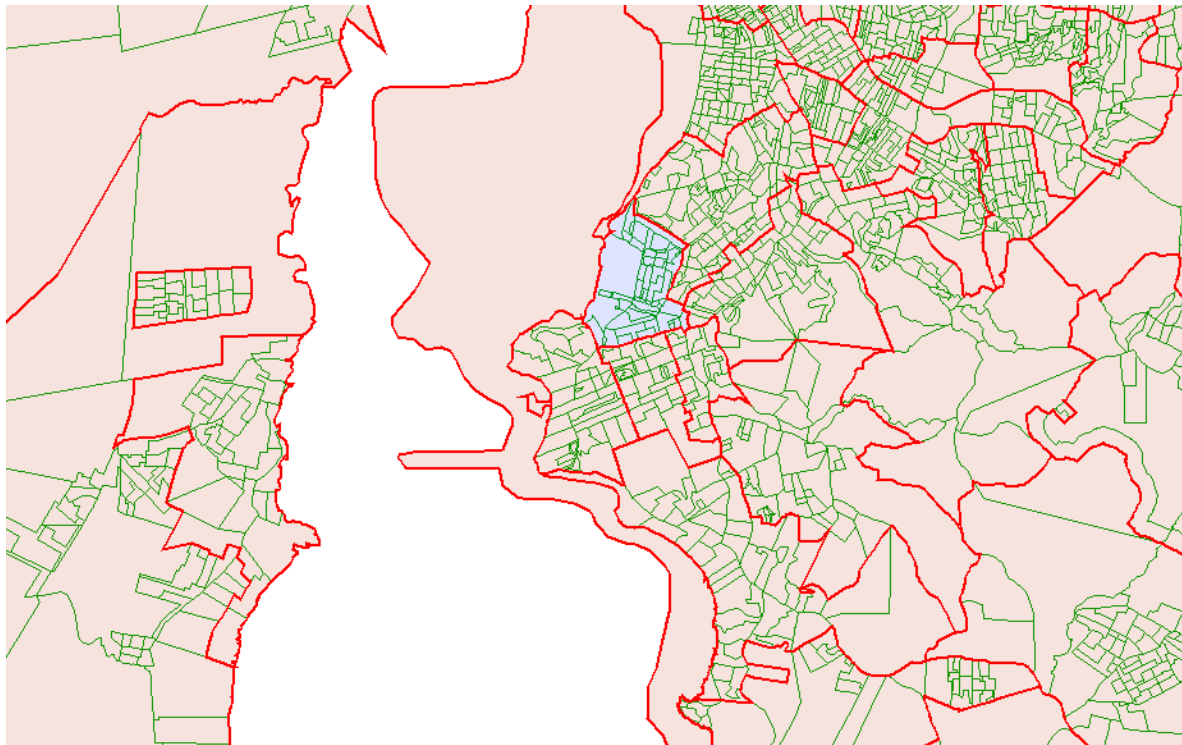

POA07 CRISTAL - Satélite

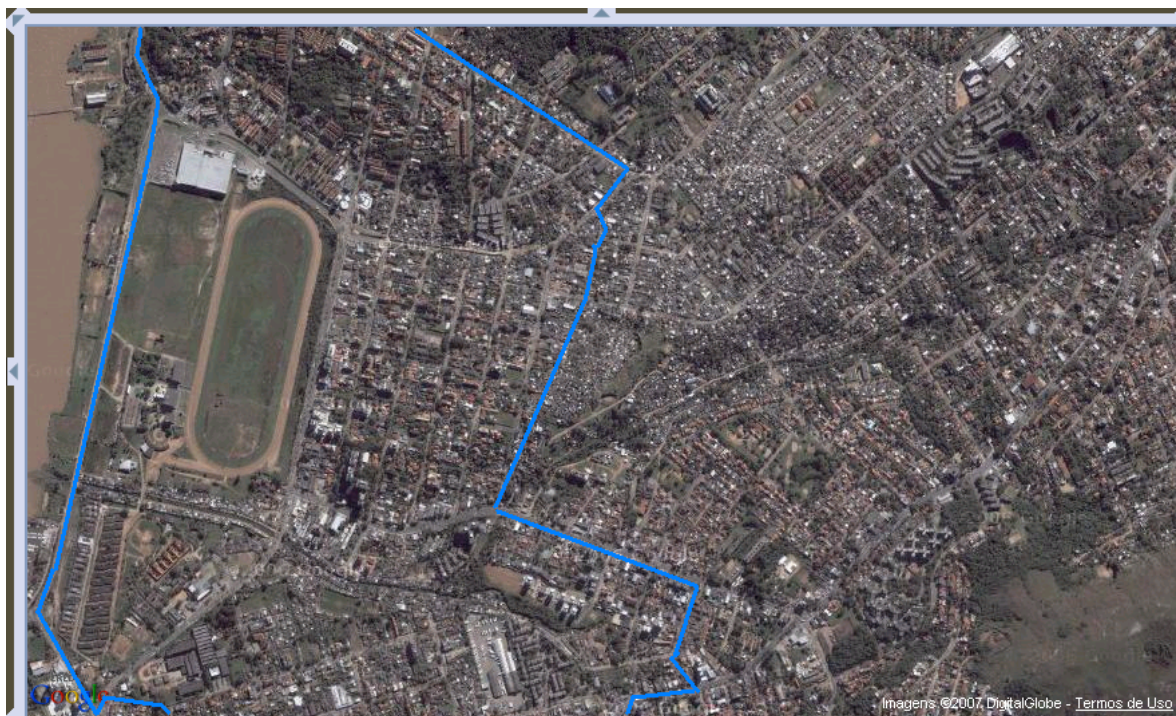

POA13 PARTENON

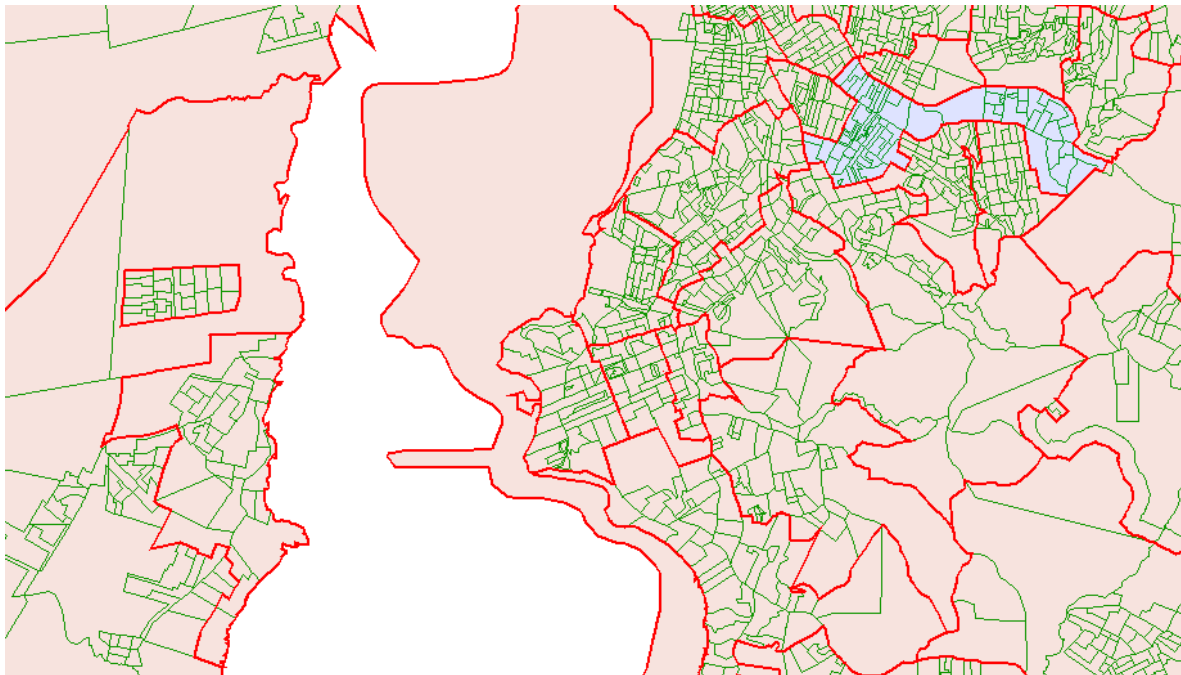

POA13 PARTENON - Satélite

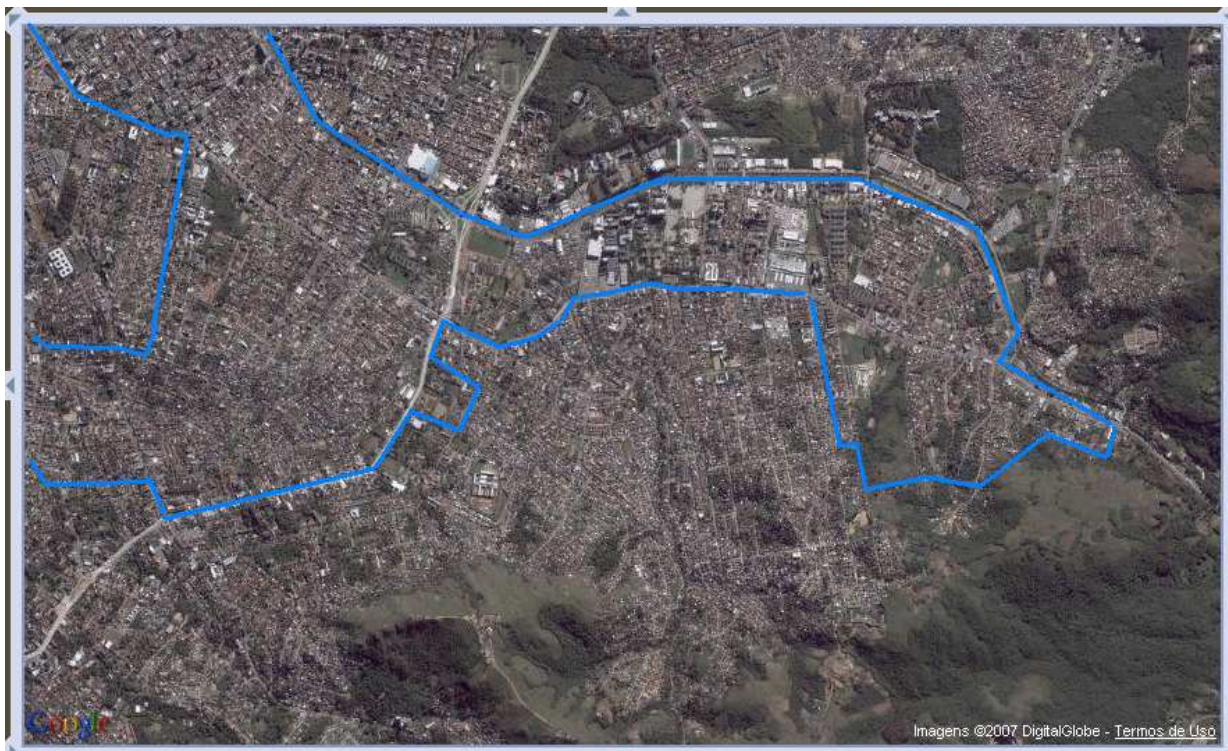

POA13 PARTENON - Postos de Saúde

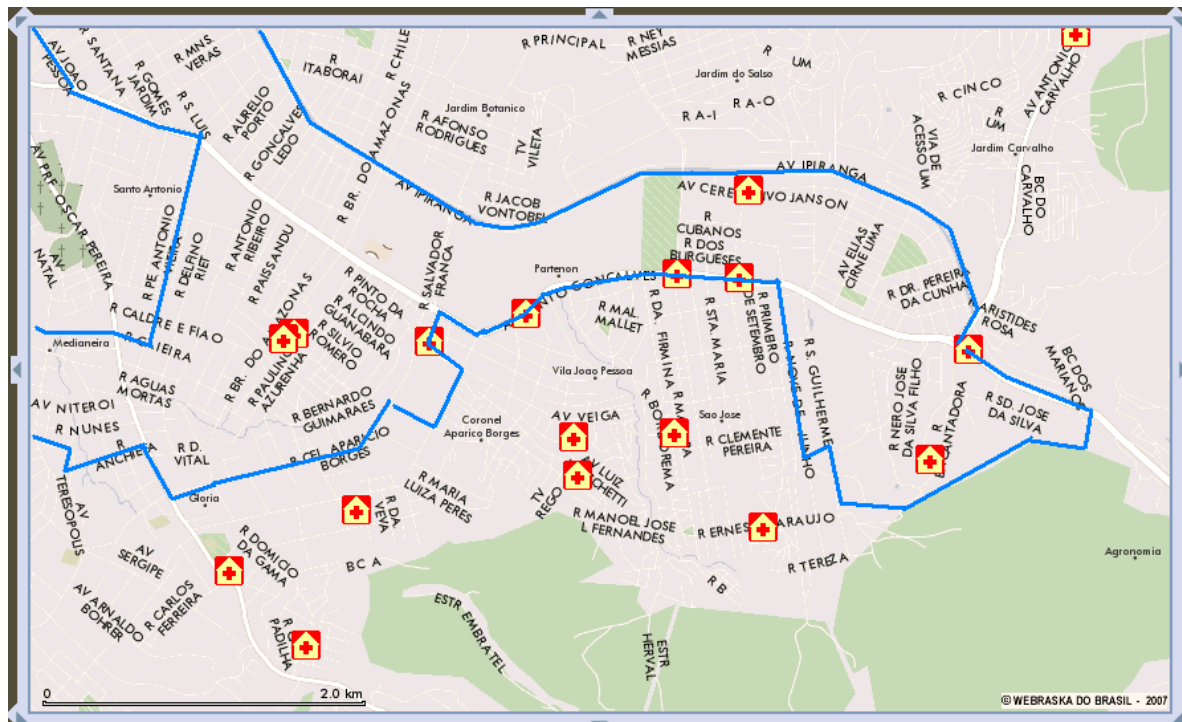

POA13 PARTENON - Delegacias

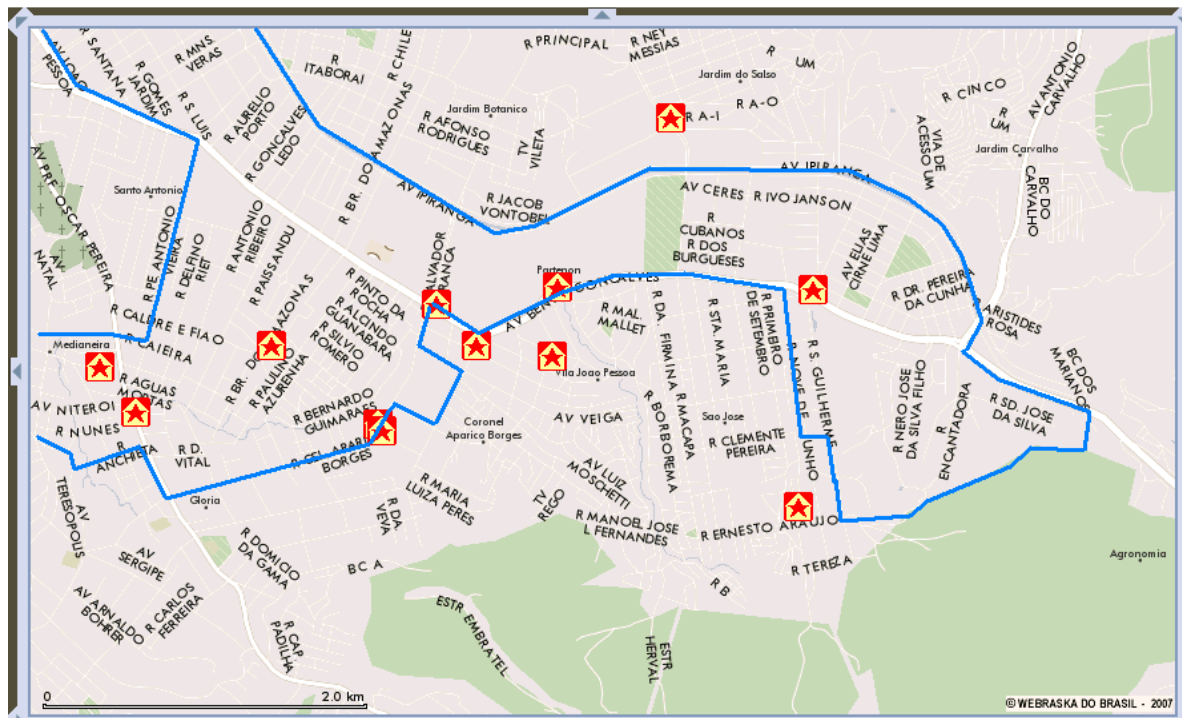

POA13 PARTENON - Informações

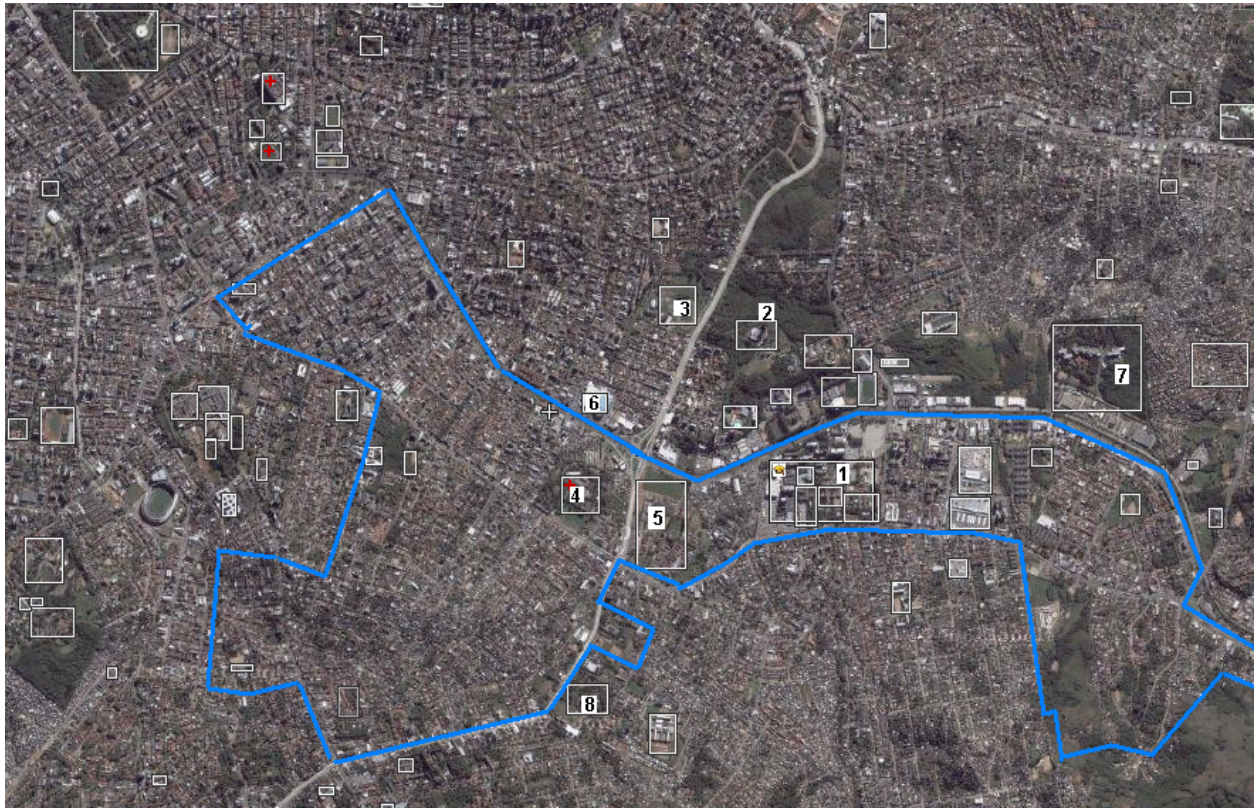

NOTA: 1 – PUC; 2 – Jardim Botânico; 3 – Escola Superior de Educação Física – UFRGS; 4 – Hospital São Pedro; 5 – 3º Regimento de Cavalaria de Guardas; 6 – Supermercado Bourbon Ipiranga; 7 – Companhia Estadual de Energia Elétrica (CEEE); 8 – Academia da Brigada Militar.

POA15 PASSO DAS PEDRAS

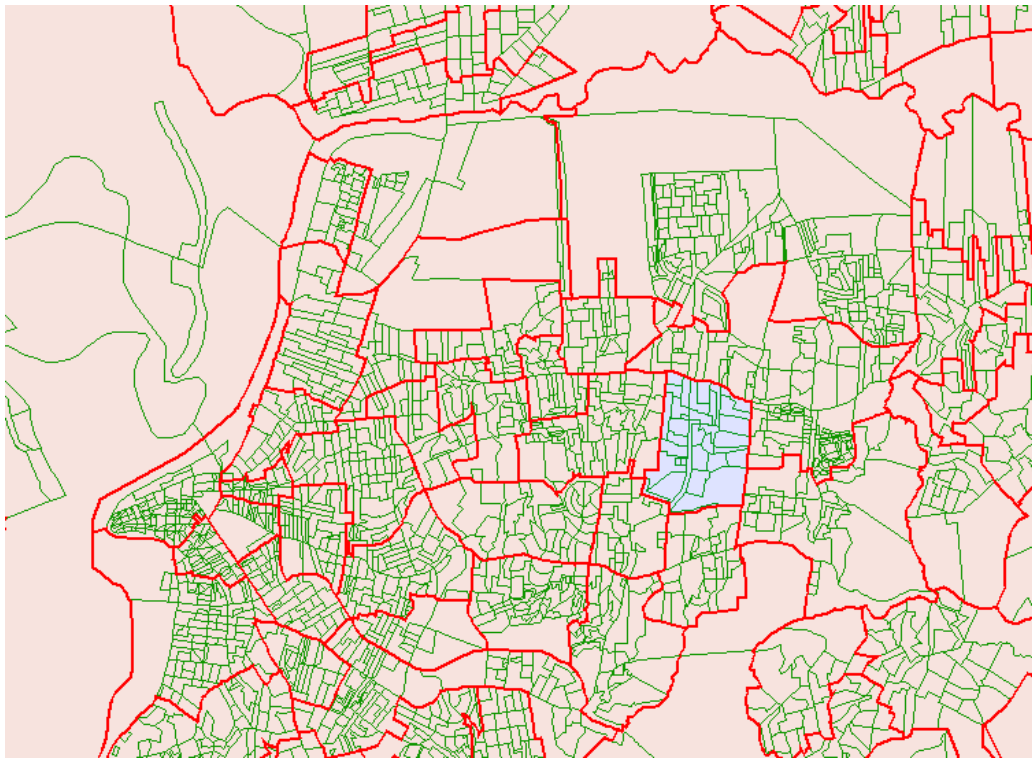

POA15 PASSO DAS PEDRAS - Satélite

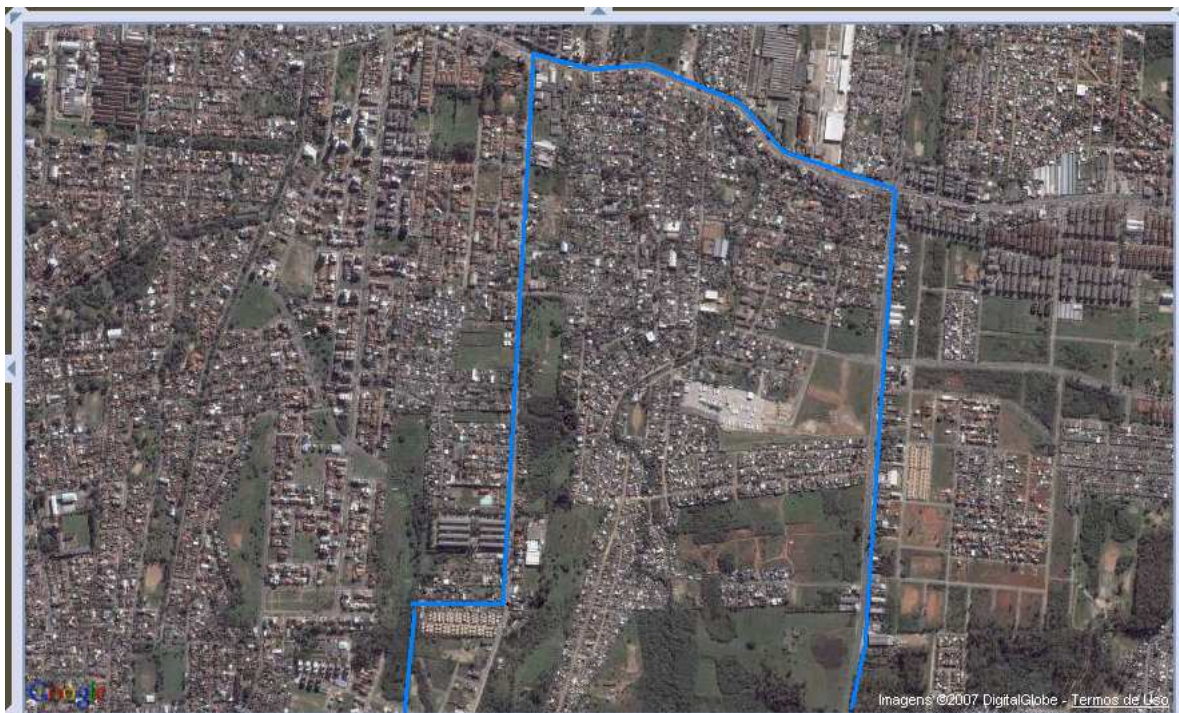

POA15 PASSO DAS PEDRAS - Estacionamentos

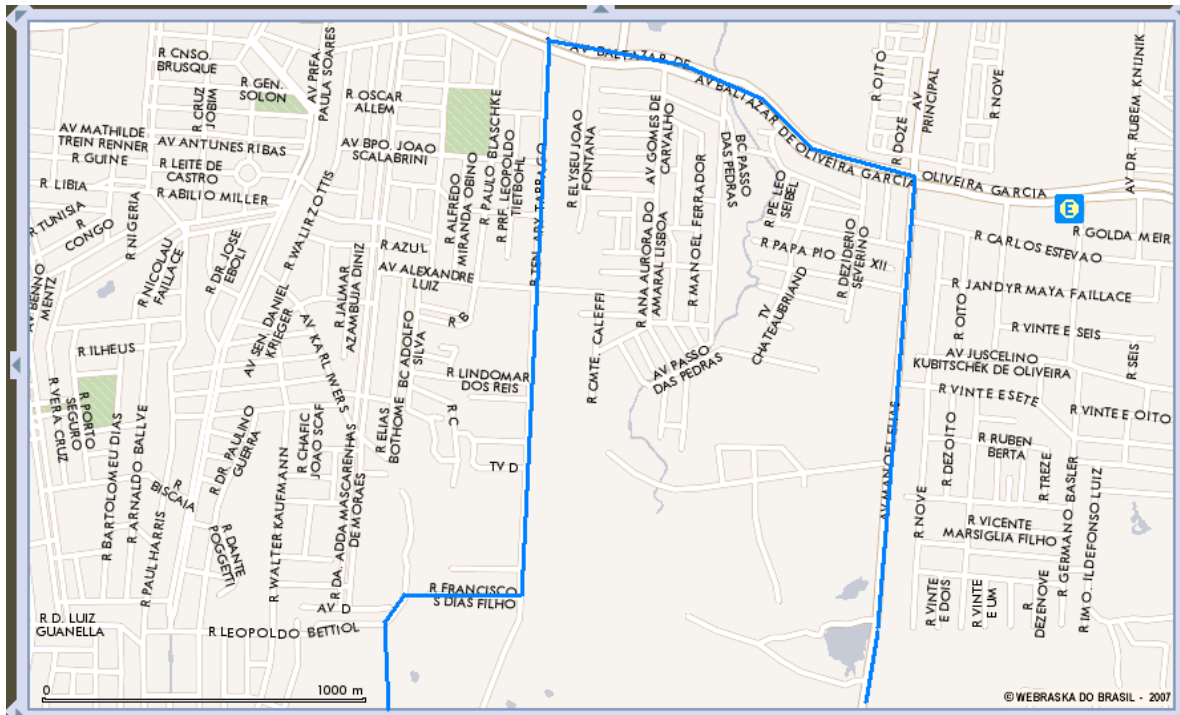

POA15 PASSO DAS PEDRAS - Restaurantes

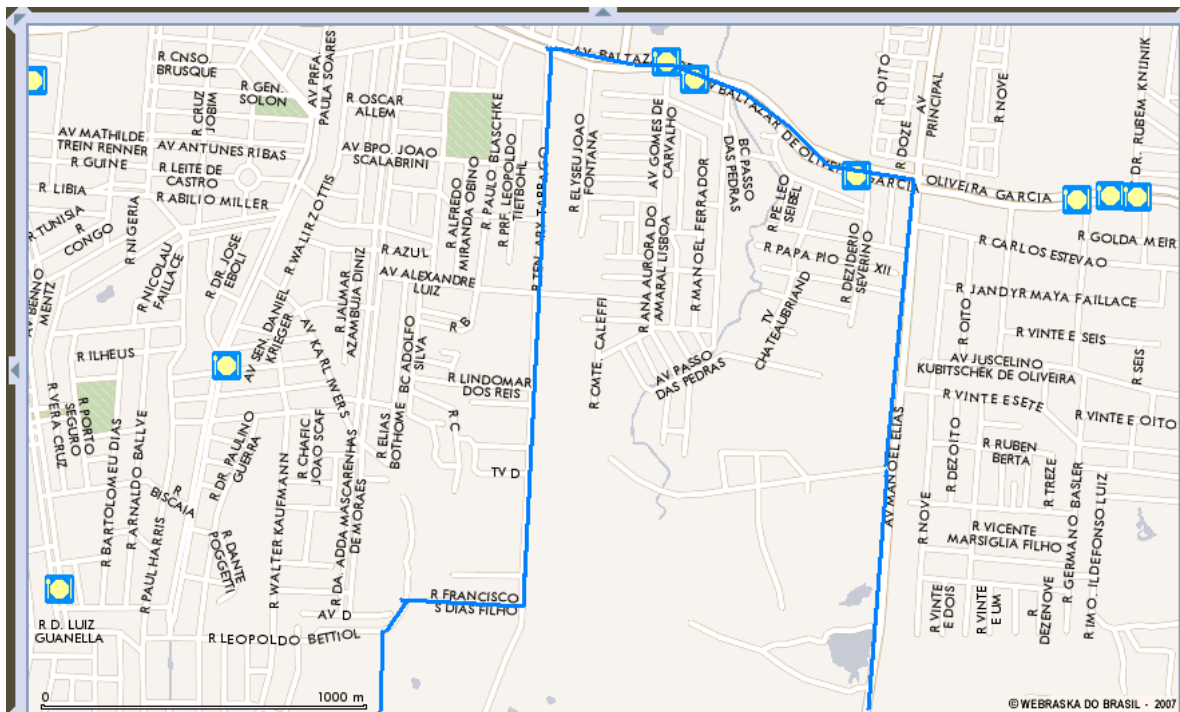

POA18 RUBEM BERTA

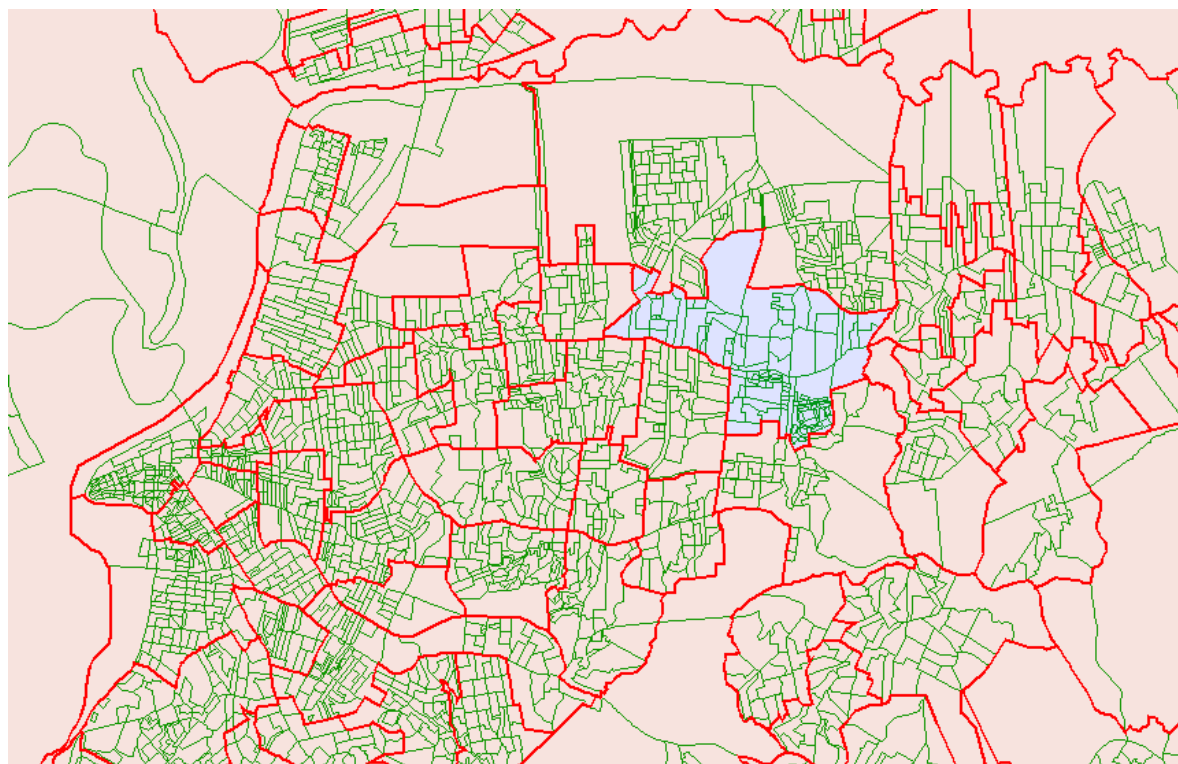

POA18 RUBEM BERTA - Satélite



POA18 RUBEM BERTA - Postos de Saúde



POA18 RUBEM BERTA - Delegacias

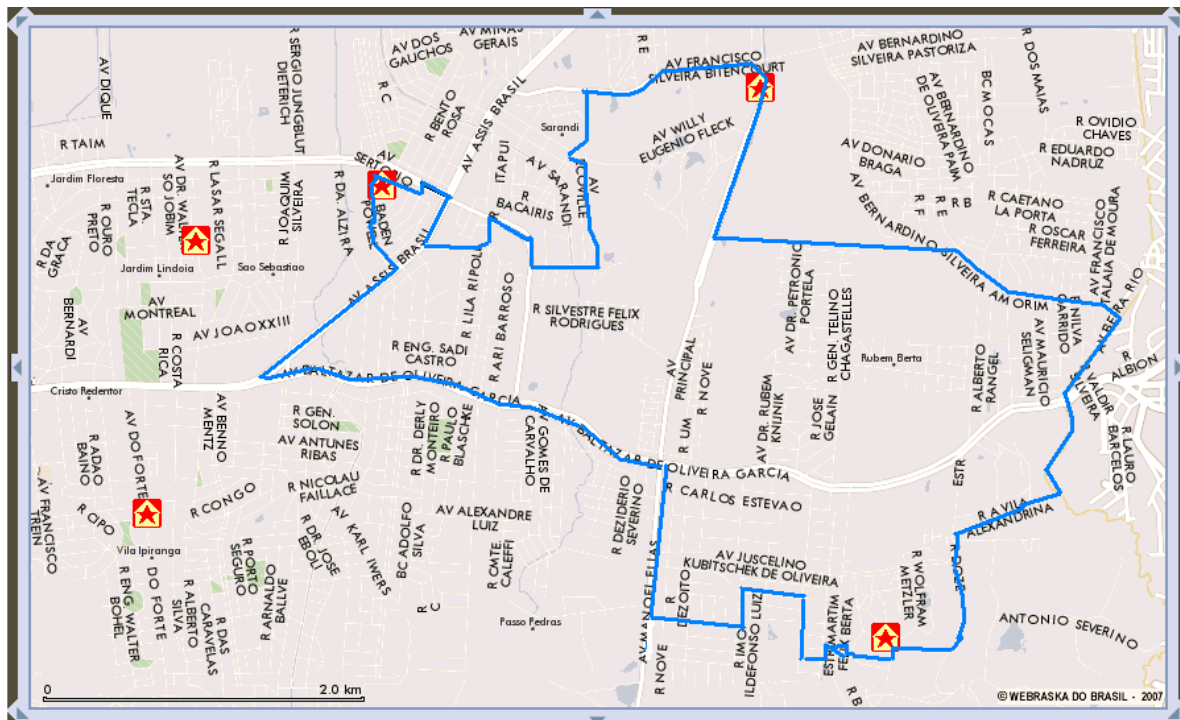

POA18 RUBEM BERTA - Informações



NOTA: 1 – Parque Chico Mendes; 2 – Escola Municipal Grande Oriente; 3 – Escola Estadual Davi Canabarro; 4 – Escola de Samba Imperatriz Dona Leopoldina; 5 – Escola Elmano Laufer Leal; 6 – Escola Dr. Gustavo Armbrust; 7 – Porto Seco.

POA22 SÃO JOSÉ

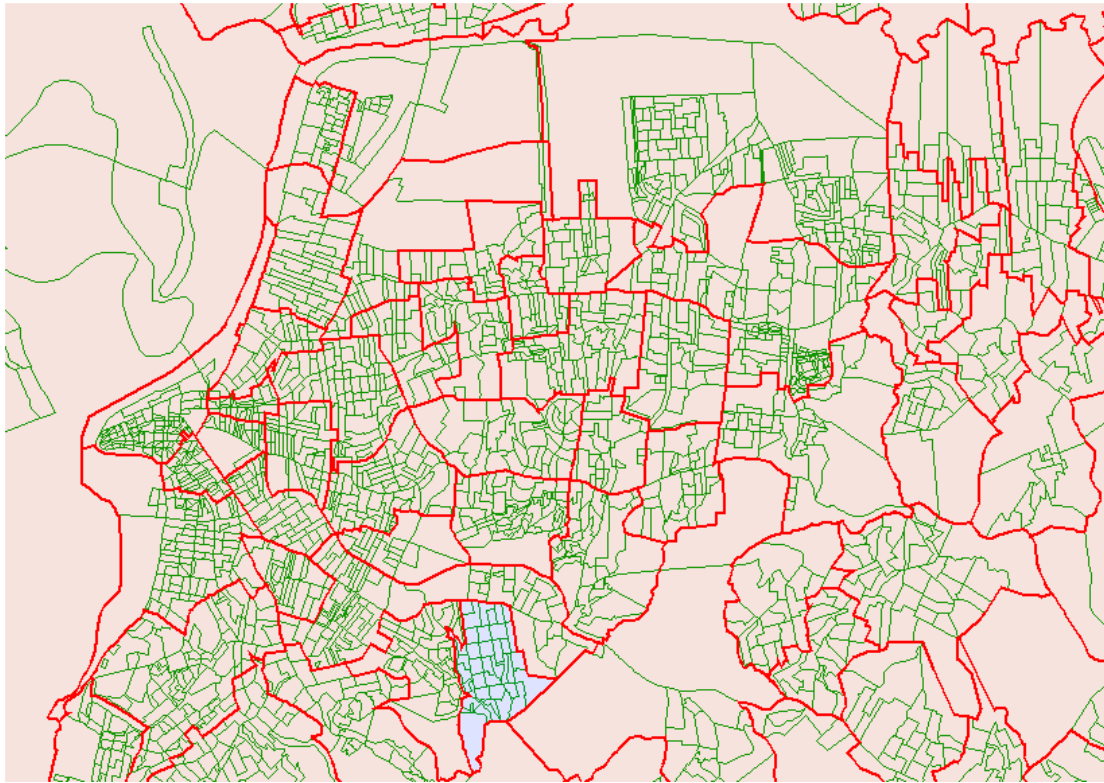

POA22 SÃO JOSÉ - Satélite

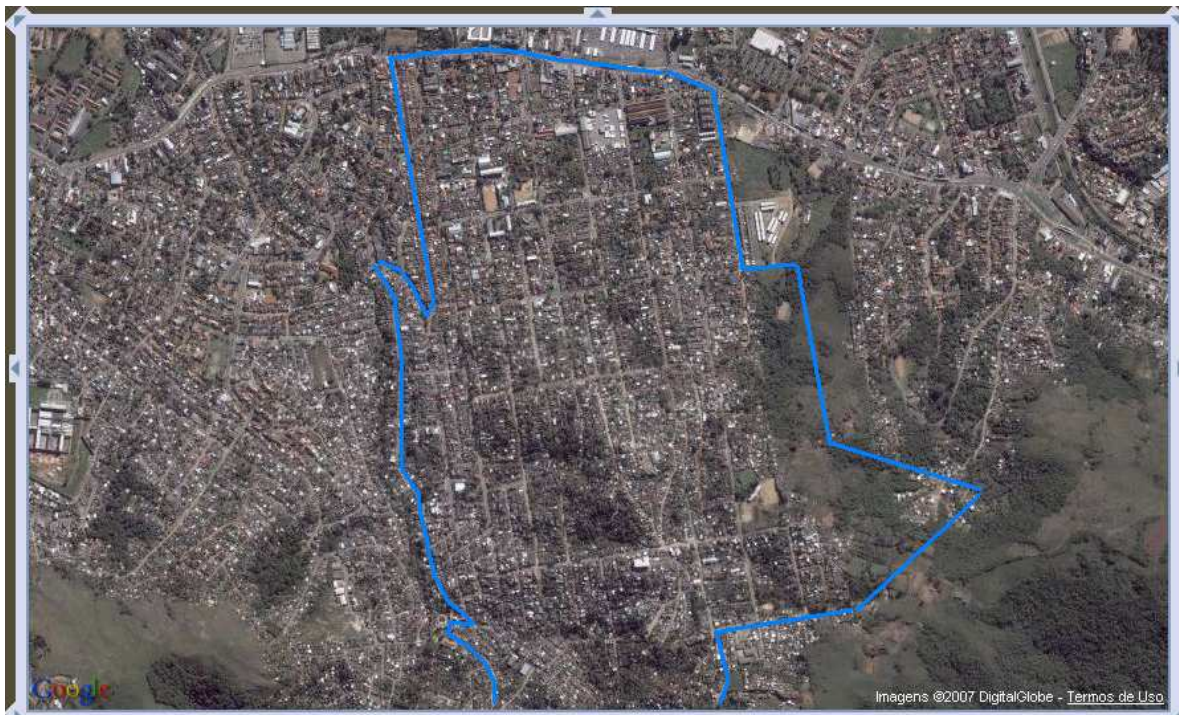

POA22 SÃO JOSÉ - Hospitais

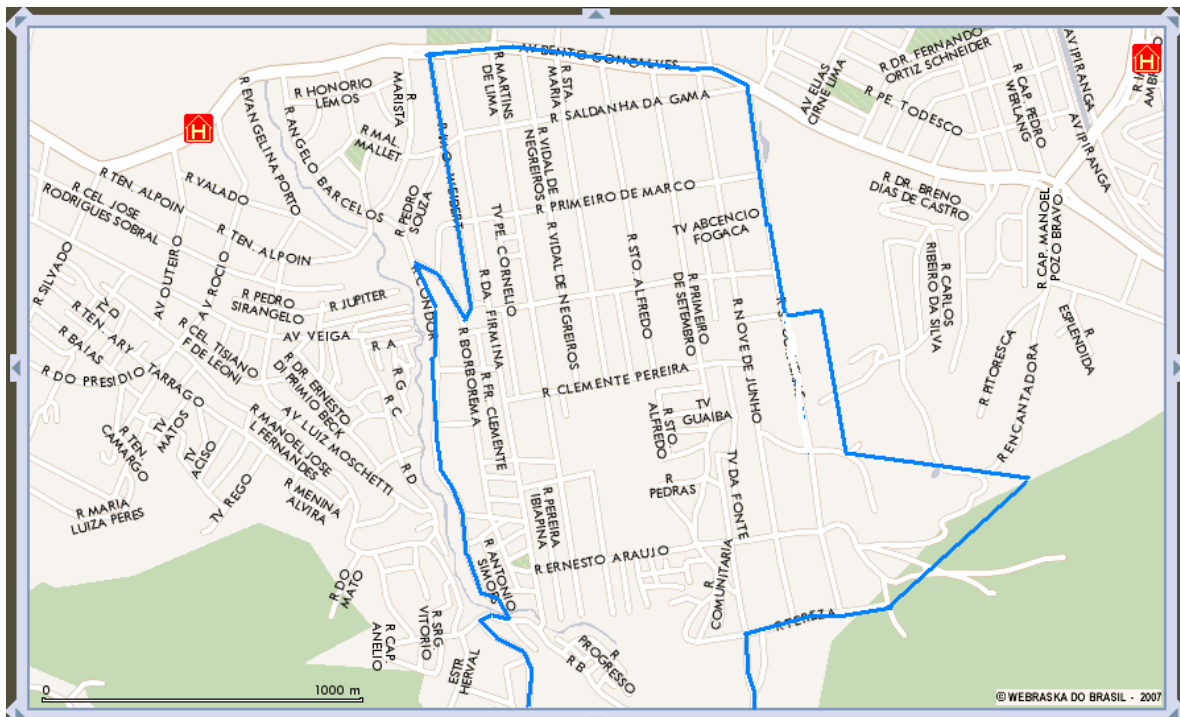

POA22 SÃO JOSÉ - Restaurantes:

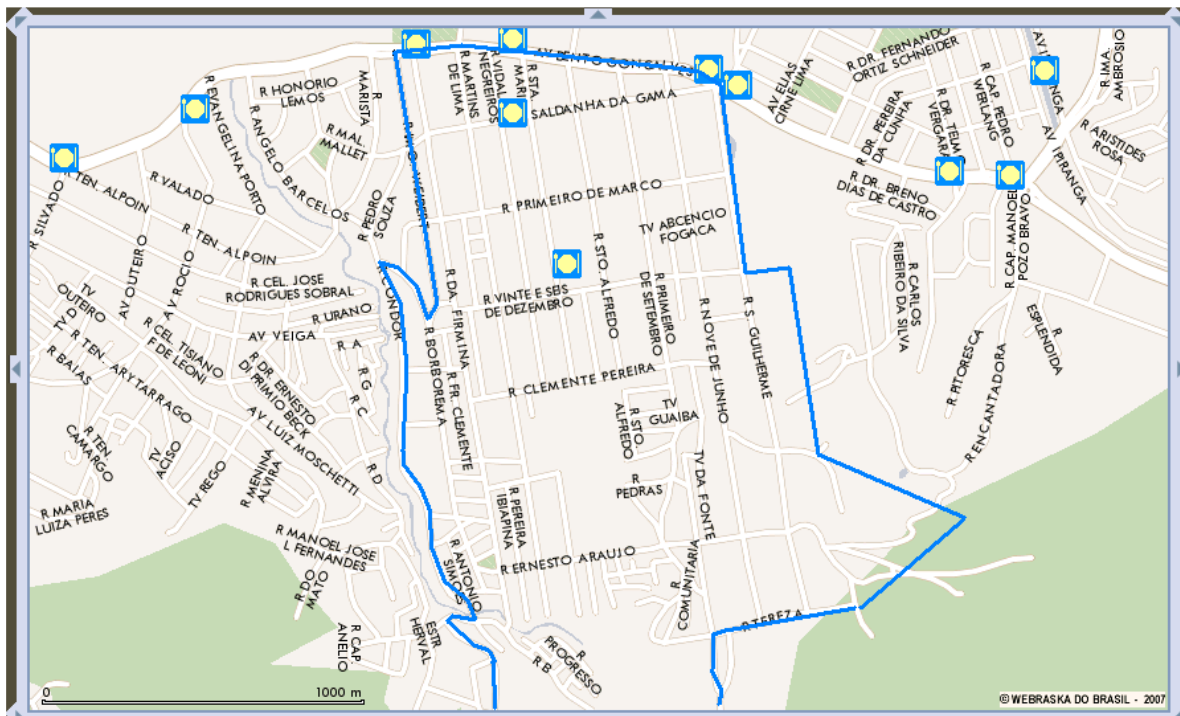

POA22 SÃO JOSÉ – Estacionamentos

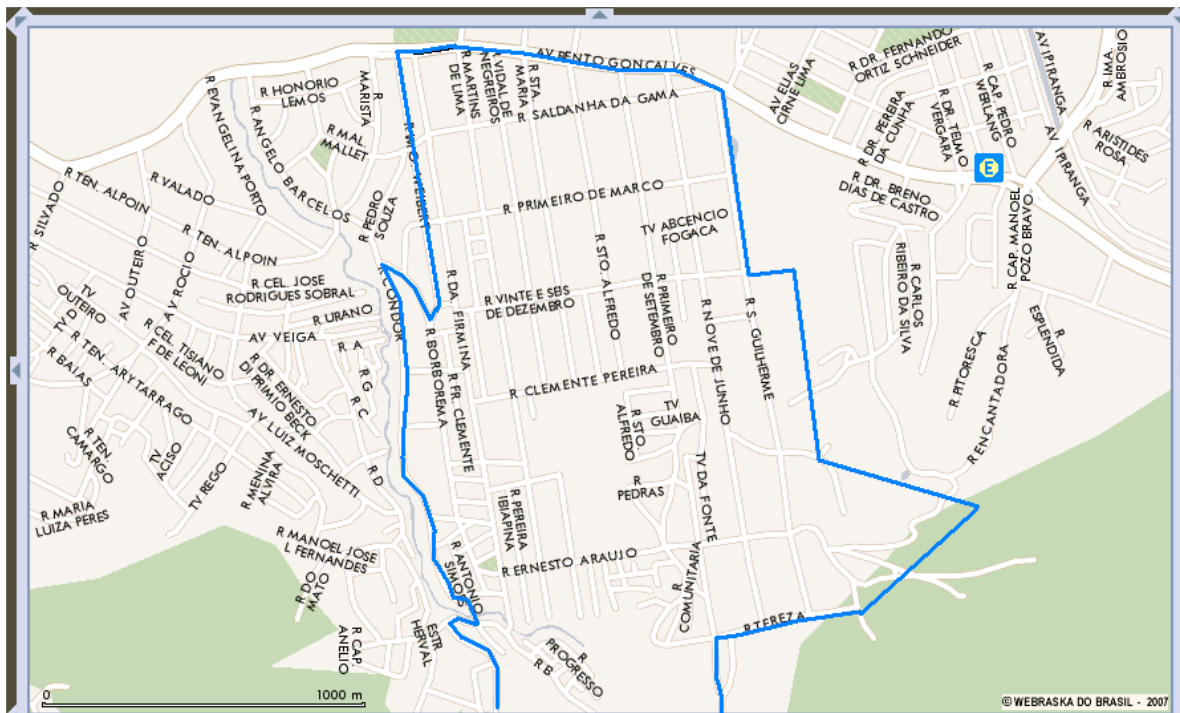

POA22 SÃO JOSÉ - Postos de Saúde

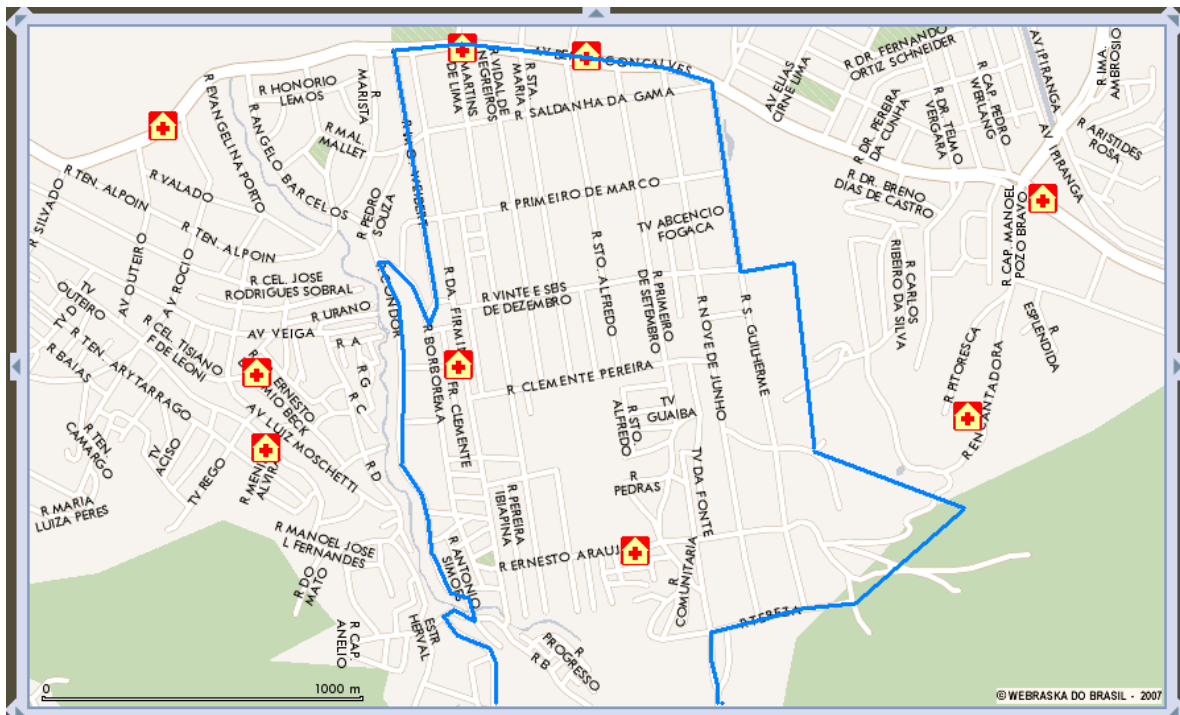

POA24 FARRAPOS

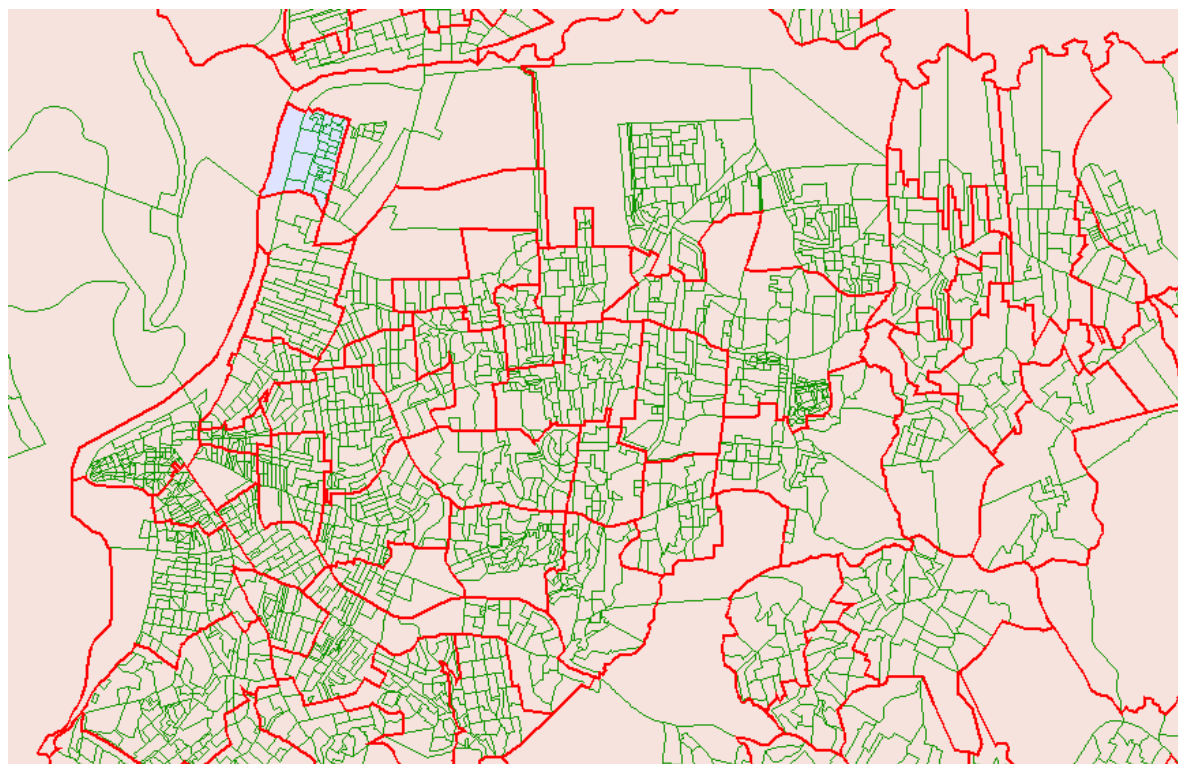

POA24 FARRAPOS - Satélite



POA24 FARRAPOS - Shoppings

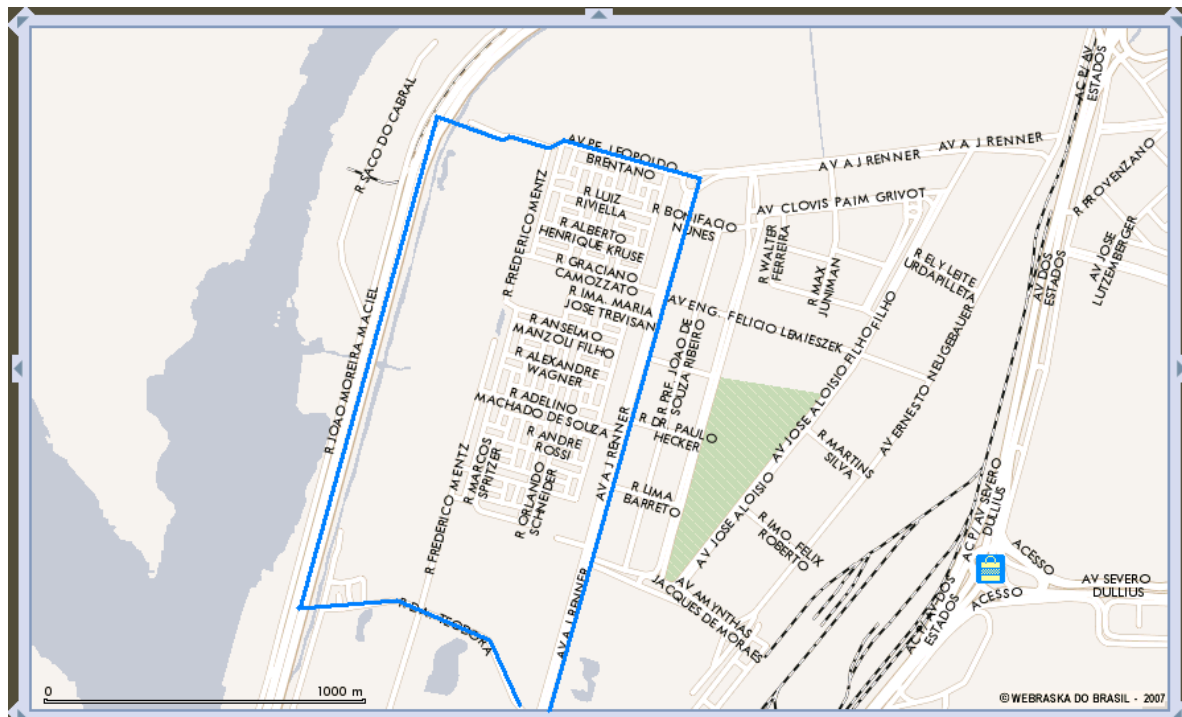

POA24 FARRAPOS - Restaurantes

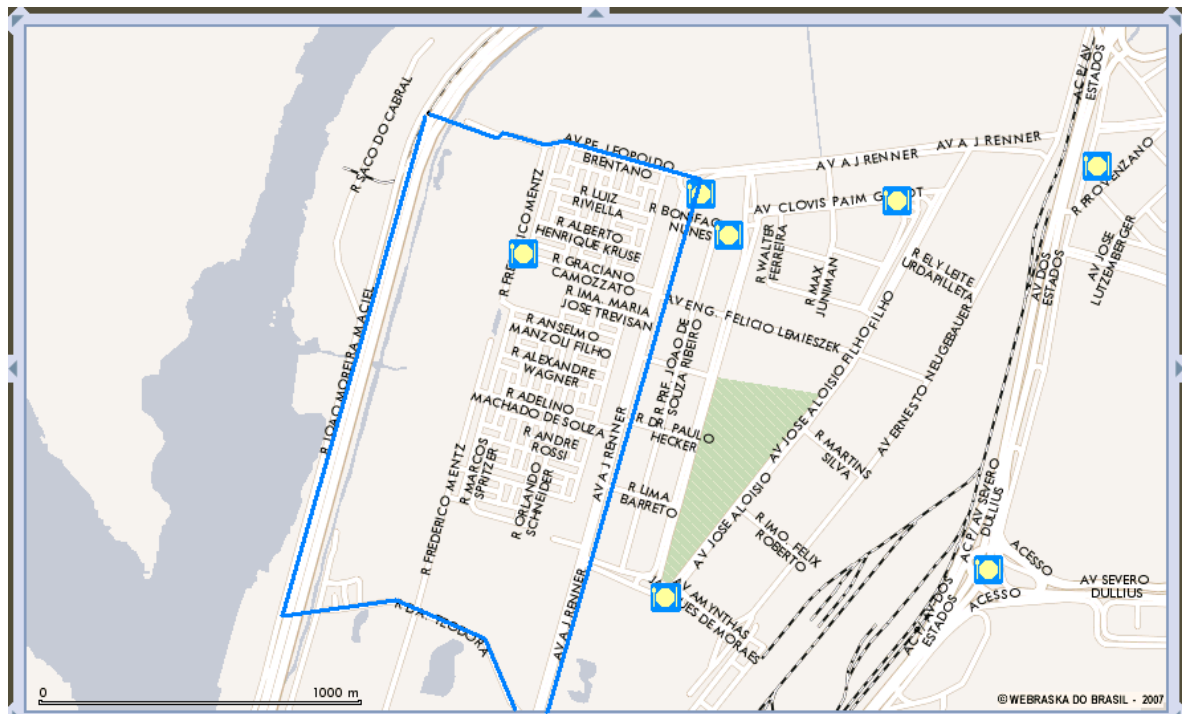

POA24 FARRAPOS - Postos de Saúde

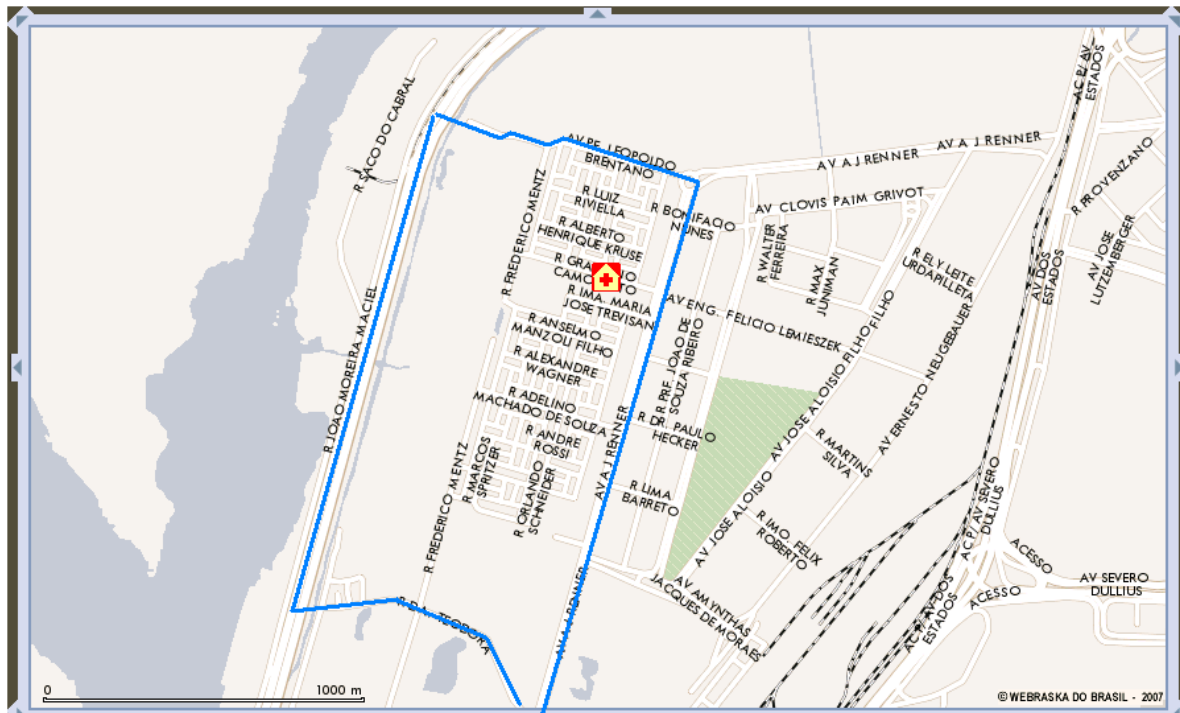

POA24 FARRAPOS - Delegacias

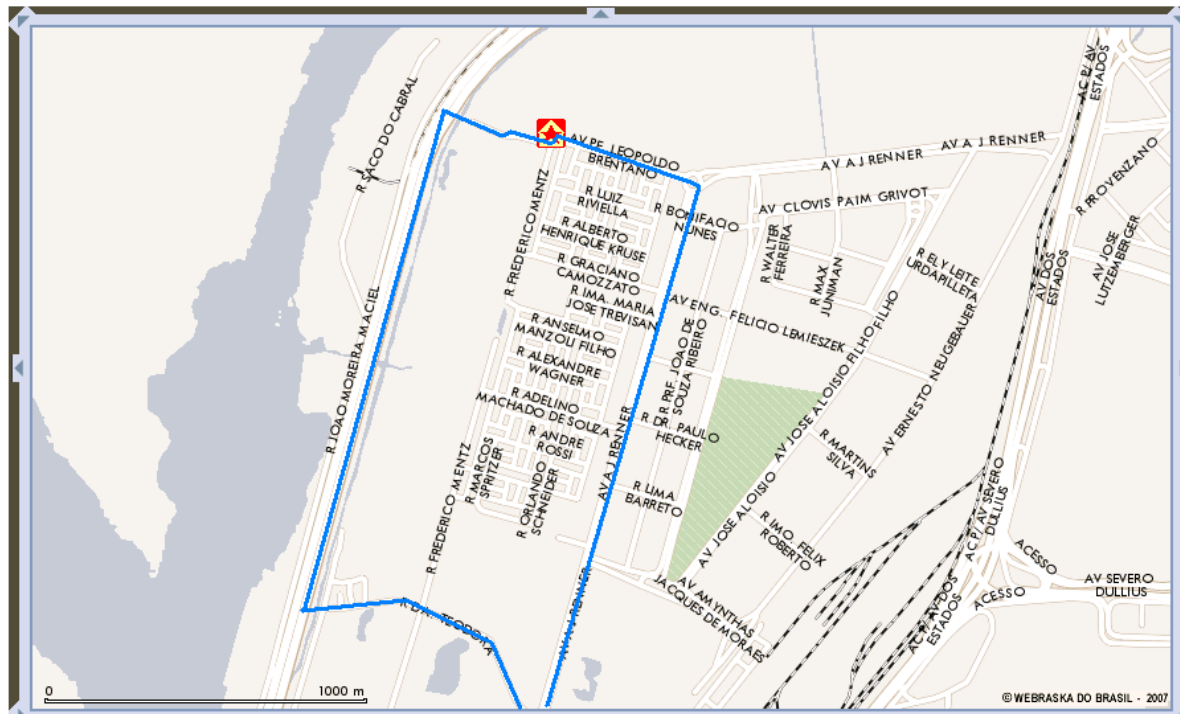

POA24 FARRAPOS - Informações

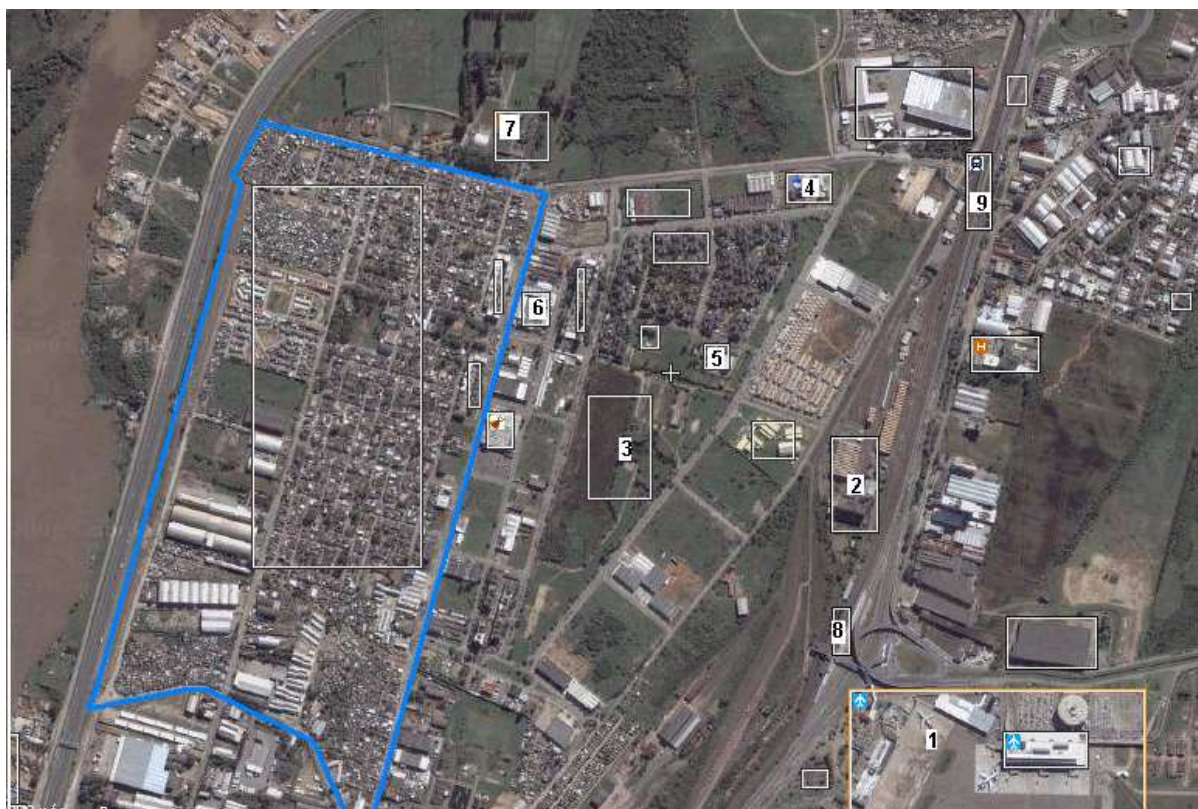

NOTA: 1 – Aeroporto Internacional Salgado Filho; 2 – Trensurb; 3 – Parque Mascarenhas de Moraes; 4 – Polícia Rodoviária Federal; 6 – Garagem de ônibus Navegantes; 7 – Escola Técnica Santo Inácio; 8 – Trensurb Estação Aeroporto; 9 – Trensurb Estação Anchieta.

POA25 JARDIM CARVALHO

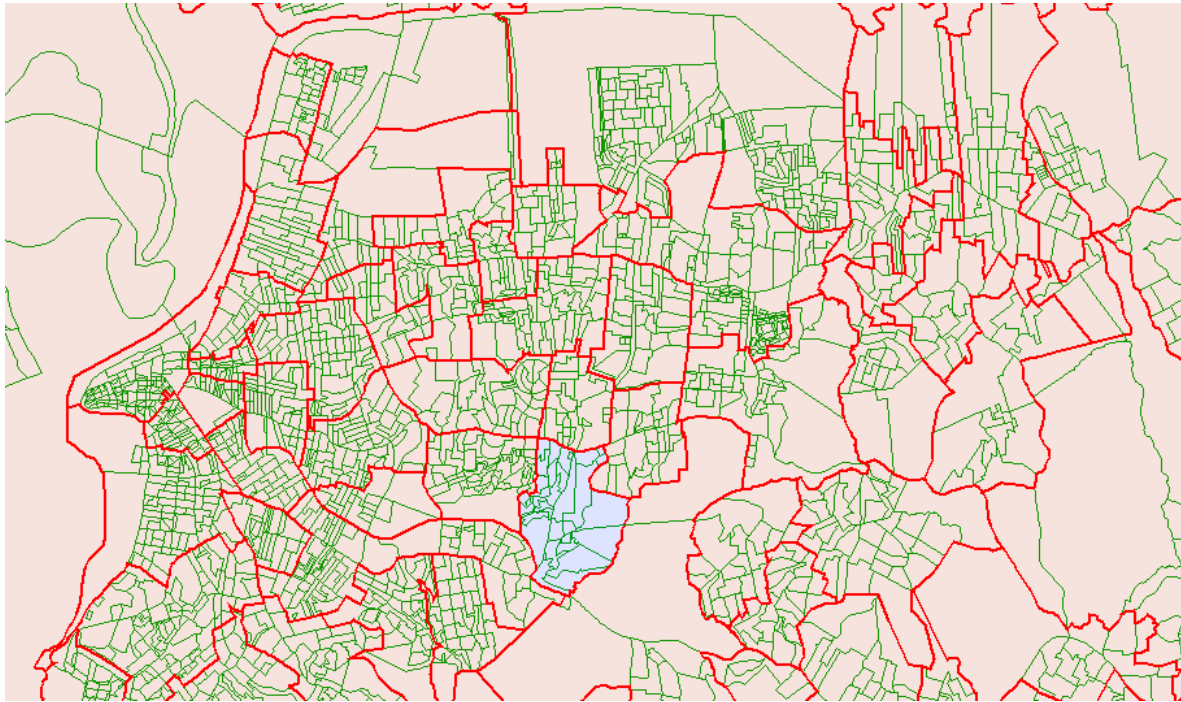

POA25 JARDIM CARVALHO - Satélite



POA25 JARDIM CARVALHO - Restaurantes

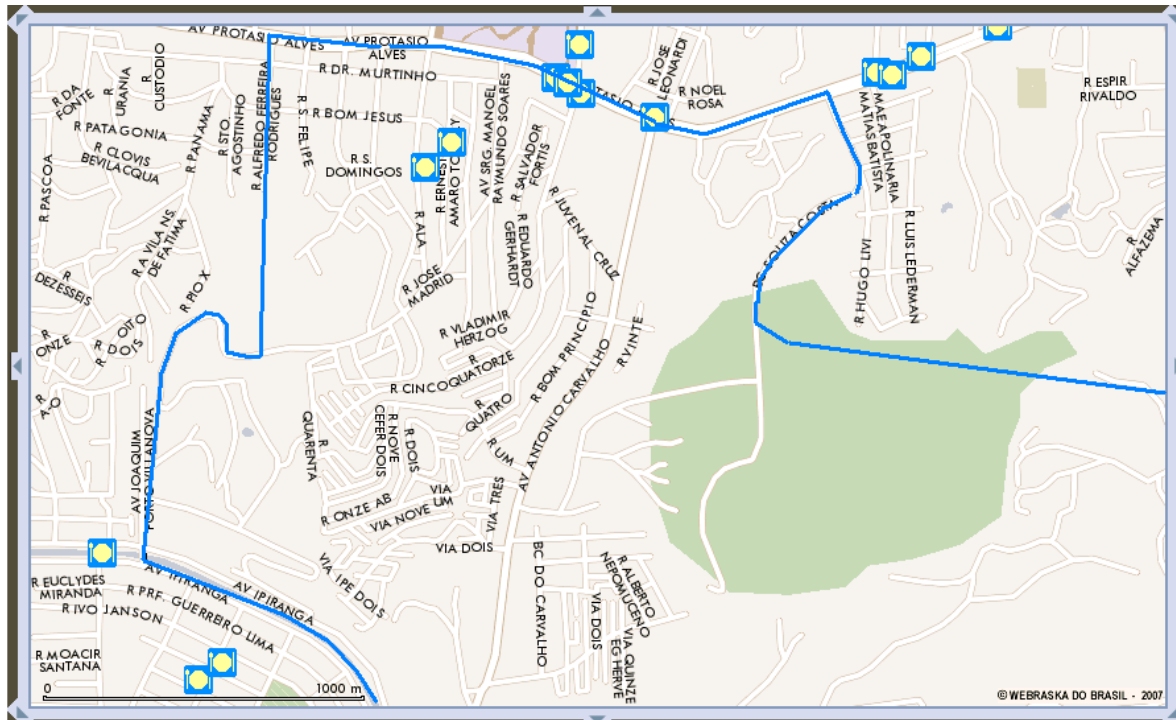

POA25 JARDIM CARVALHO - Estacionamentos

